

# Apresentação

Nome: Ivanio Vieira de Jesus

Formação:

- Bacharel em Administração com Habilitação em Gestão de Negócios.
- MBA Gerenciamento de Projetos.

Trabalho:

Delcoville: Gerente Administrativo

Whirlpool SA Eletrodomésticos – 17 anos - Área PCPM (Planejamento e Controle da Produção e Materiais) – Analista PCPM.

Microlins Joinville Informática Básica e Avançada – Professor.

Anhanguera Unidade I - Excel Básico e Avançado

Univille - Excel Básico, Intermediário, Avançado e Avançado VBA.

Diversos:

Aulas Particulares em informática, consultoria administrativa em pequenas empresas, produção e comercialização de CD ROM Vídeo  
Aulas Excel Básico, Avançado, VBA e Formatação de TCC.

Site Pessoal:

[www.professorivanio.com.br](http://www.professorivanio.com.br) – contato – [contato@professorivanio.com.br](mailto:contato@professorivanio.com.br)

# Apresentação/Formatação de Trabalhos Acadêmicos

- Definir ideia
- Como reunir informações
- Como montar
- Principais problemas
- Formatação
- Apresentação

# Apresentação/Formatação de Trabalhos Acadêmicos

- Definir ideia

Como definir uma boa ideia de trabalho:

- Procure definir um assunto de seu interesse, que você conheça ou conhece alguém que possa orientá-lo.
- Especifique metas para o seu trabalho como: Número de páginas, quantidade de capítulos, tópicos, ilustrações, gráficos, pesquisas etc.

Importante:

- Inicie seu trabalho com bastante antecedência, informe seus amigos e parentes sobre a importância da conclusão desse trabalho.
- Defina um título específico para o trabalho.

# Apresentação/Formatação de Trabalhos Acadêmicos

- Como reunir informações

Reunir informações para iniciar o trabalho:

- Leia livros.
- Consulte amigos.
- Explore todos os recursos que possa utilizar.

# Apresentação/Formatação de Trabalhos Acadêmicos

- Como montar

Como montar seu trabalho:

- Procure montar uma sequência para os dados serem coletados.
- Não coloque itens desnecessários nem itens de fontes desconhecidas.
- Leia o Manual da Instituição.
- Leia trabalhos prontos para ter ideia de como montar.

# Apresentação/Formatação de Trabalhos Acadêmicos

- Principais problemas

Tempo, revisão, orientação, consistência das informações etc.

- Procure definir um professor para orientá-lo com antecedência.
- Conhecimento do assunto (Professor).
- Correção das informações registradas no trabalho.
- Livros relacionados, sequência dos dados.

Tudo pronto!  
E agora como colocar no Papel?

Qual programa usar?

# Formatação de Trabalhos Acadêmicos

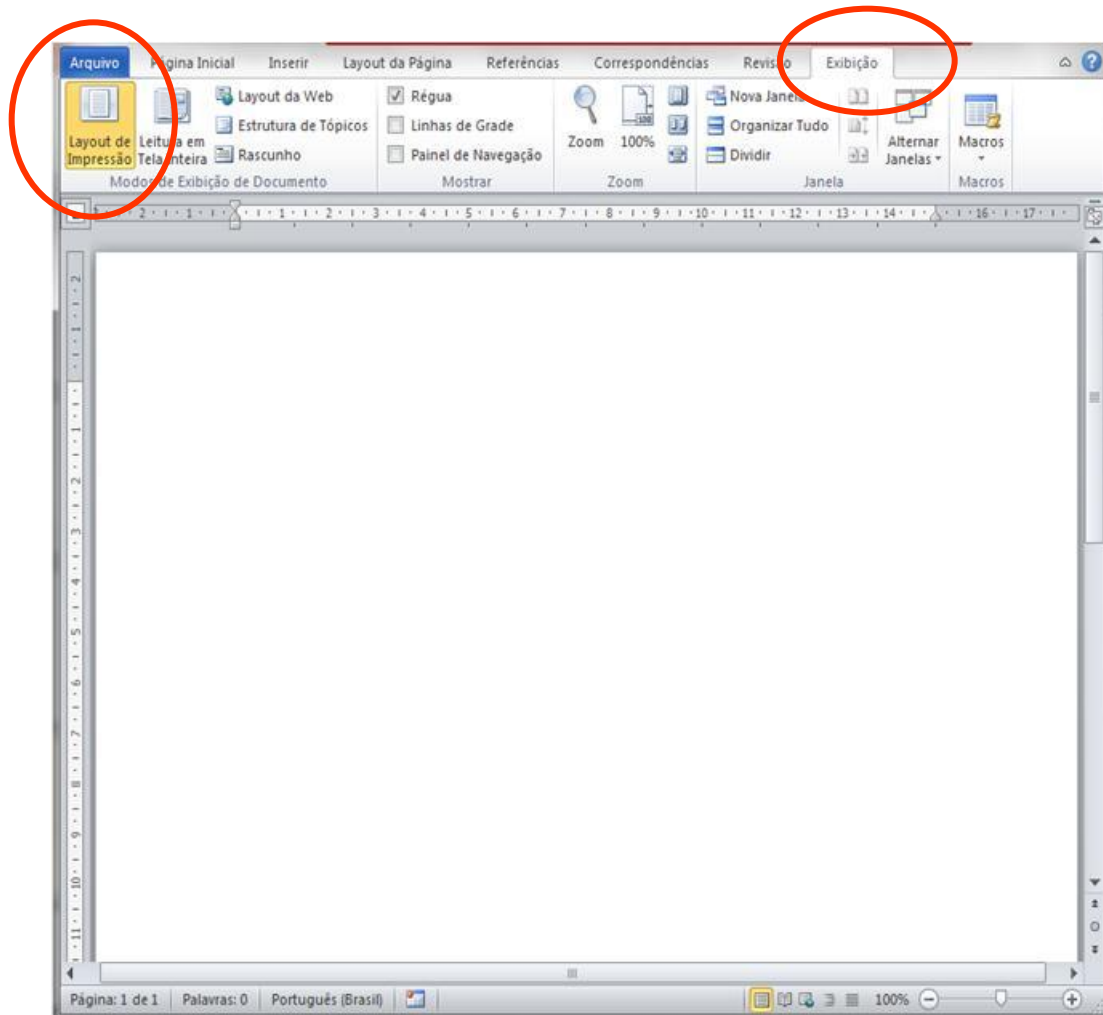

- Noções da Informática
- Forma de Visualização
- Conhecer Manual

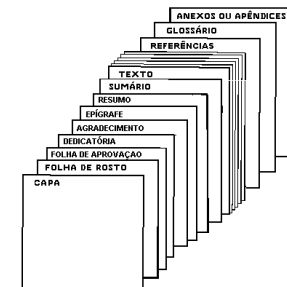
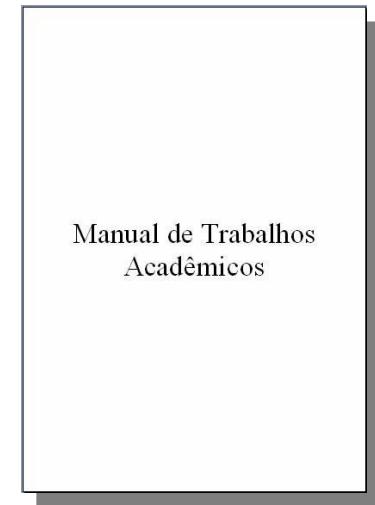

# Formatação de Trabalhos Acadêmicos

• Régua

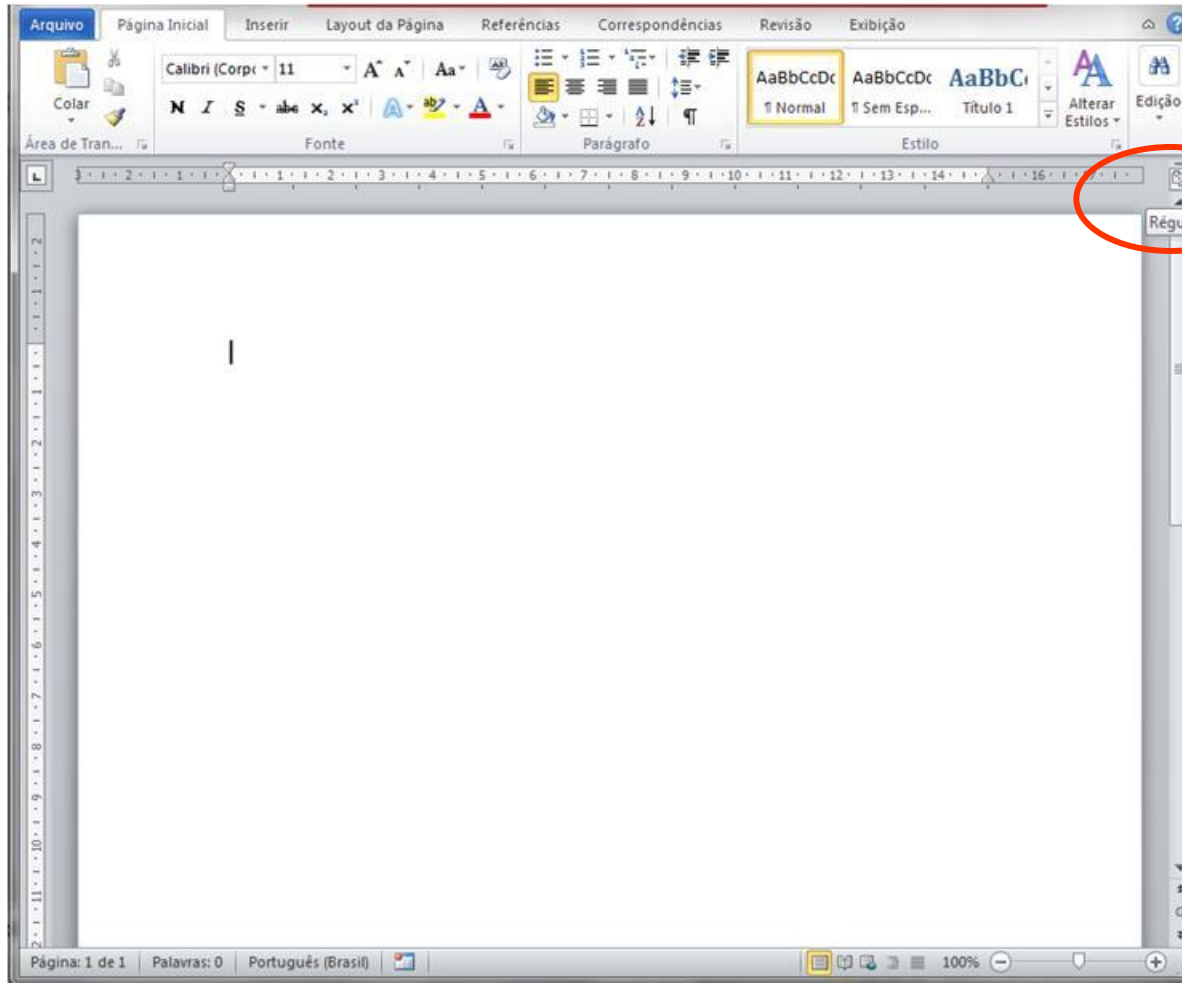

# Formatação de Trabalhos Acadêmicos

**ESTILO!**

# Formatação de Trabalhos Acadêmicos

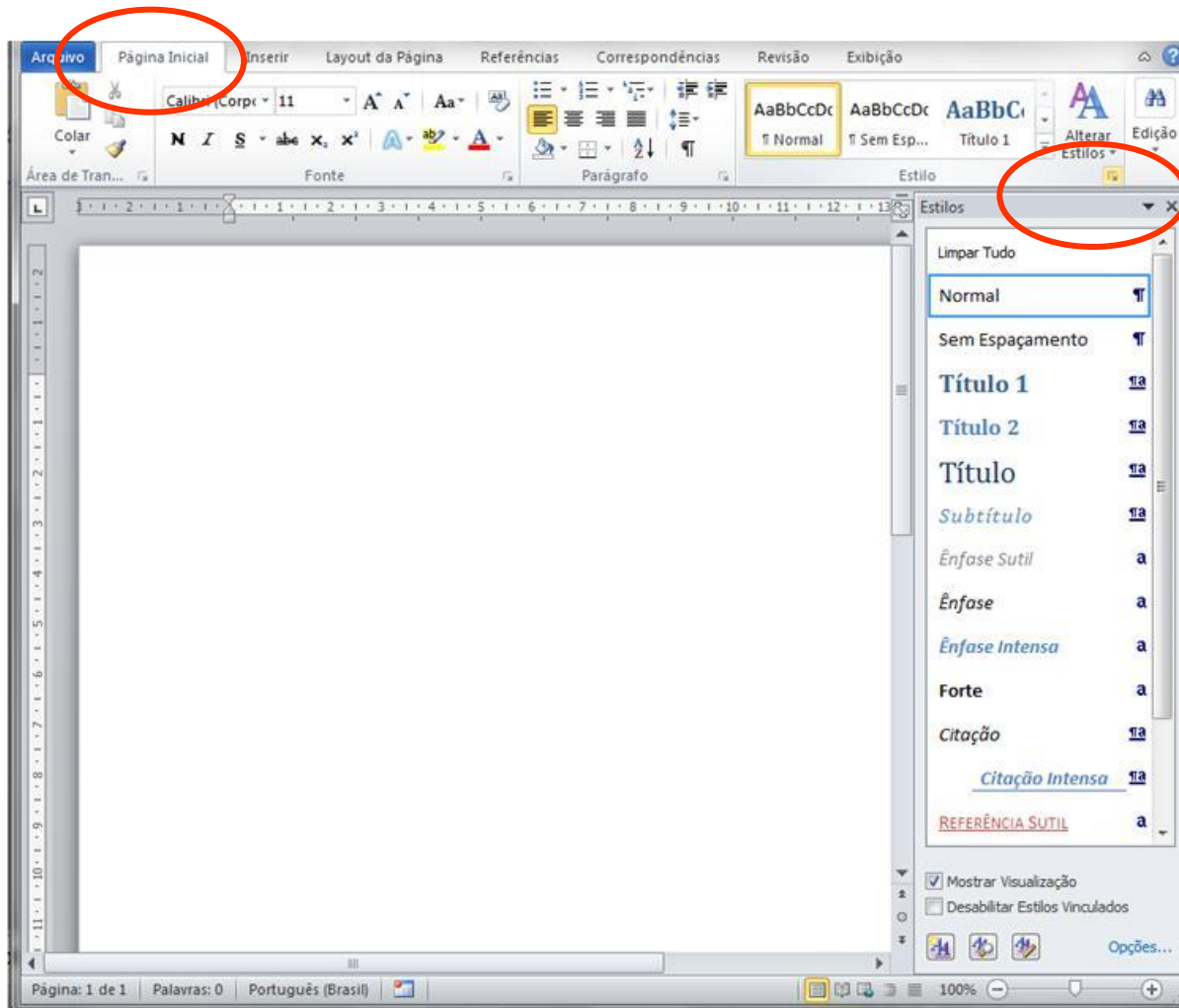

Os Estilos são a base de toda a formatação do trabalho.

# Formatação de Trabalhos Acadêmicos

Para cada parte do Trabalho deve ser definido um Estilo, é ele que vai facilitar todo o desenvolvimento da formatação.

# Formatação de Trabalhos Acadêmicos

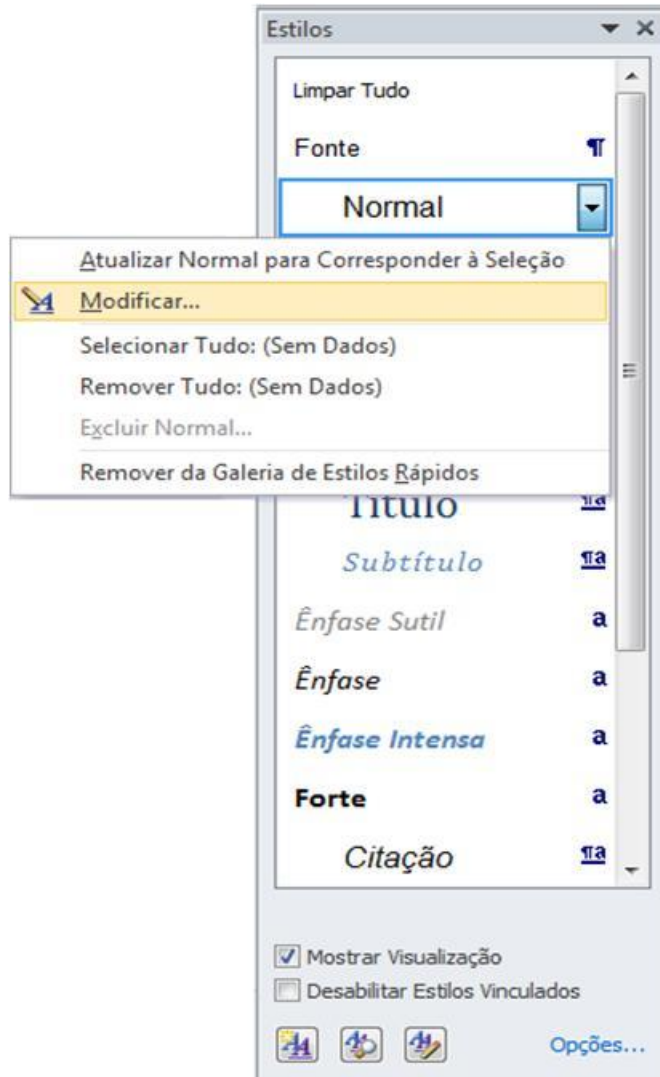

Alterando formatação Padrão

# Formatação de Trabalhos Acadêmicos

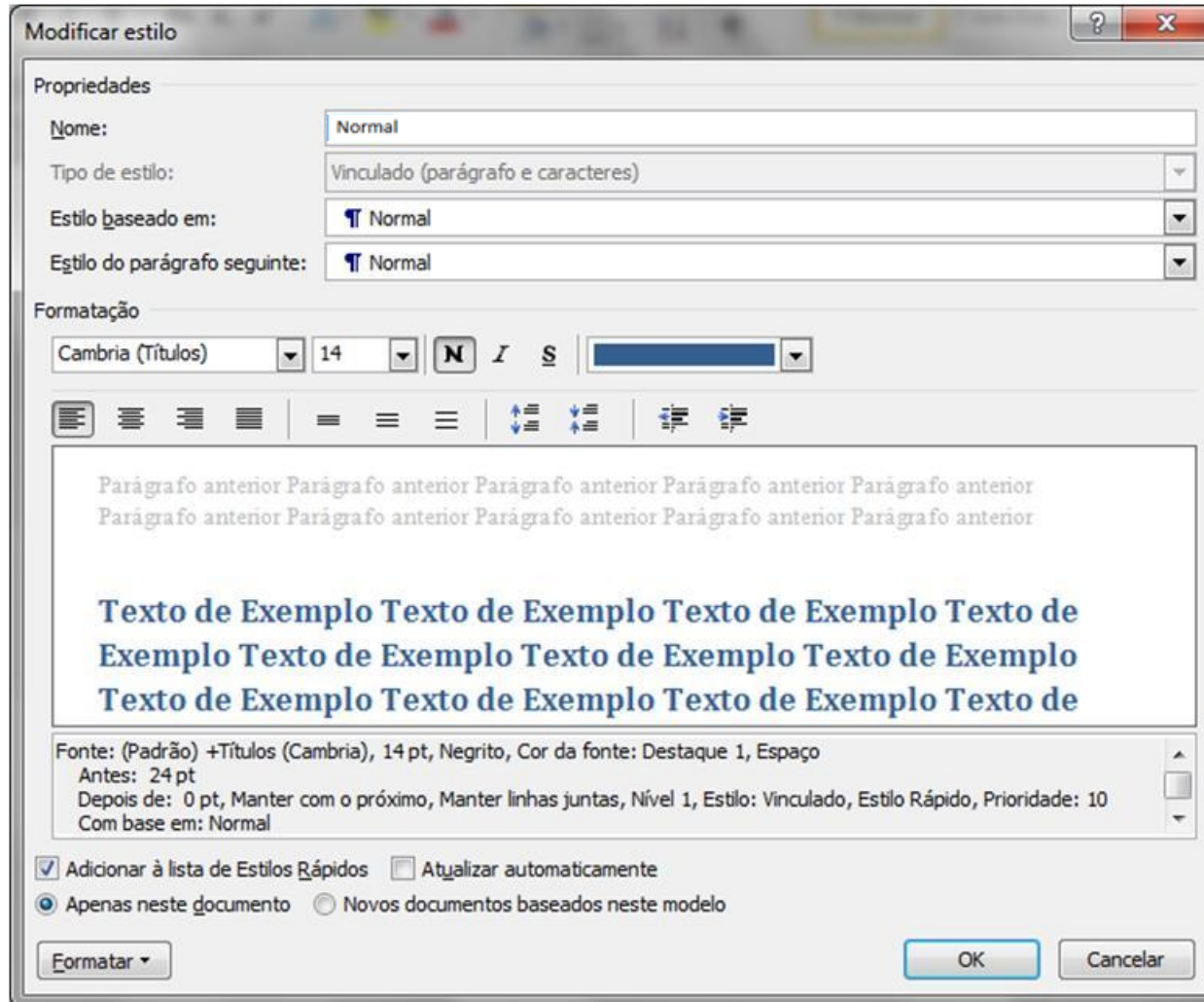

Menu de alteração

# Formatação de Trabalhos Acadêmicos

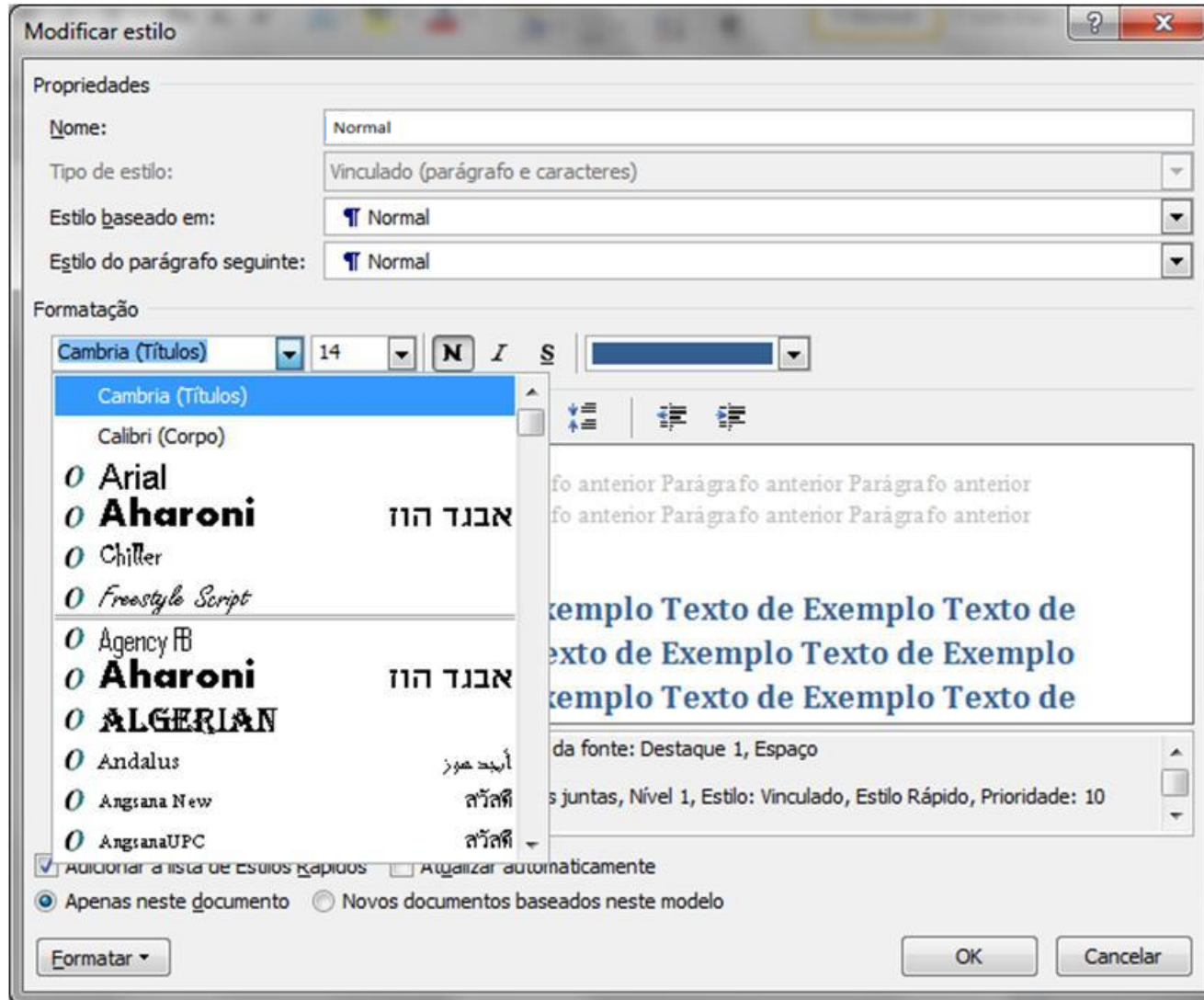

Alterando fonte

# Formatação de Trabalhos Acadêmicos

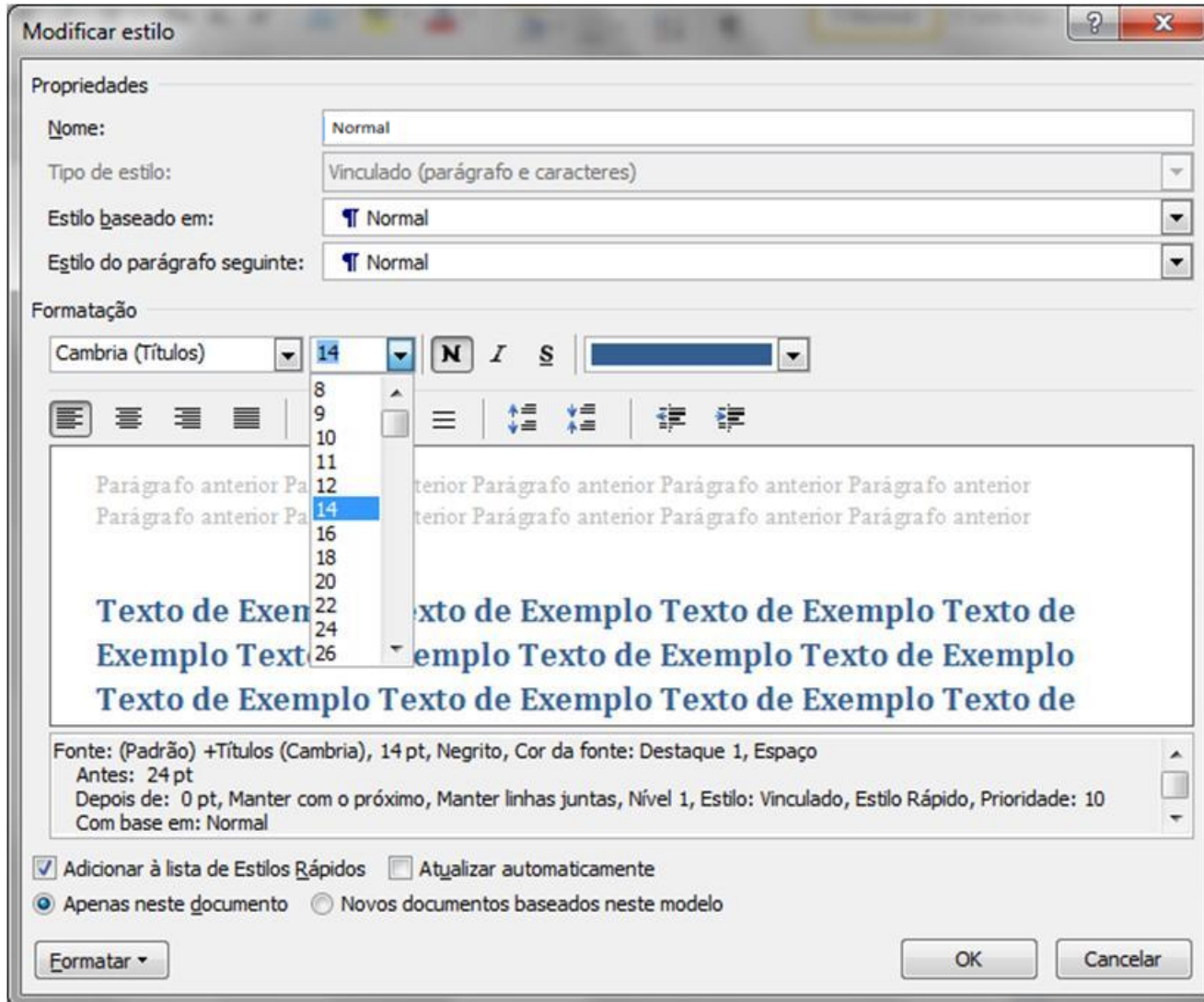

Alterando  
tamanho  
da fonte

# Formatação de Trabalhos Acadêmicos

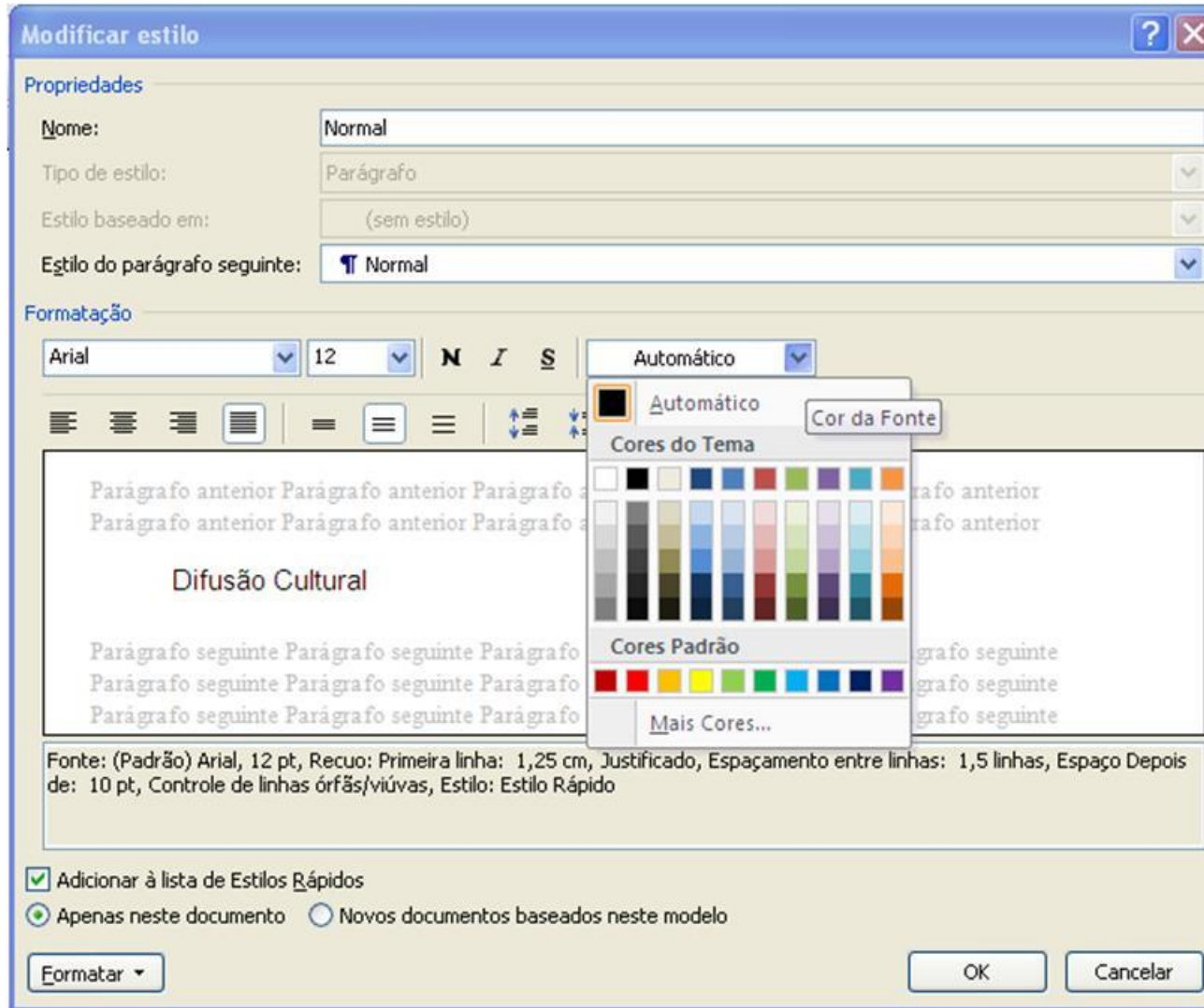

Alterando a Cor a fonte

# Formatação de Trabalhos Acadêmicos

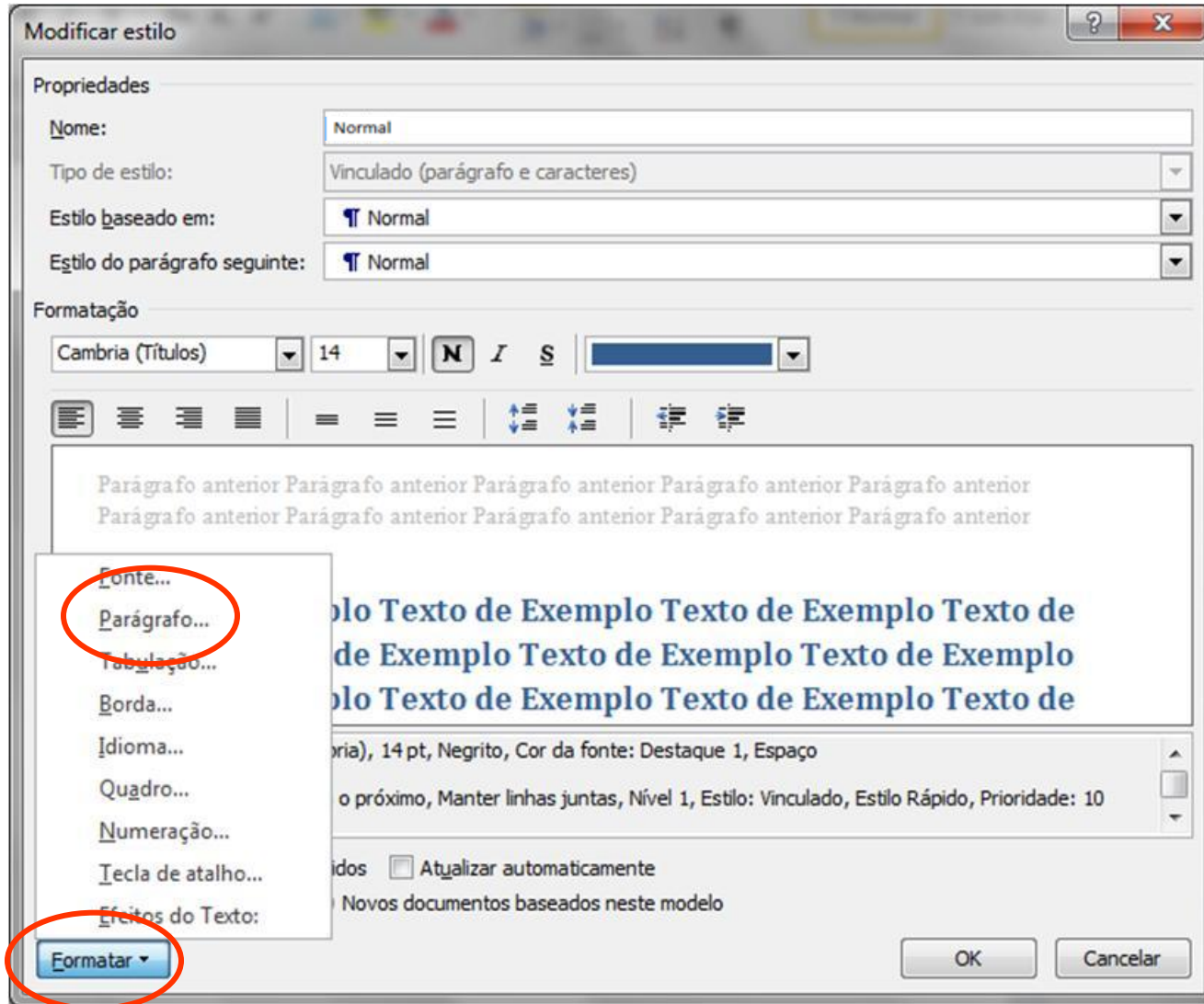

Alterando parágrafo

# Formatação de Trabalhos Acadêmicos

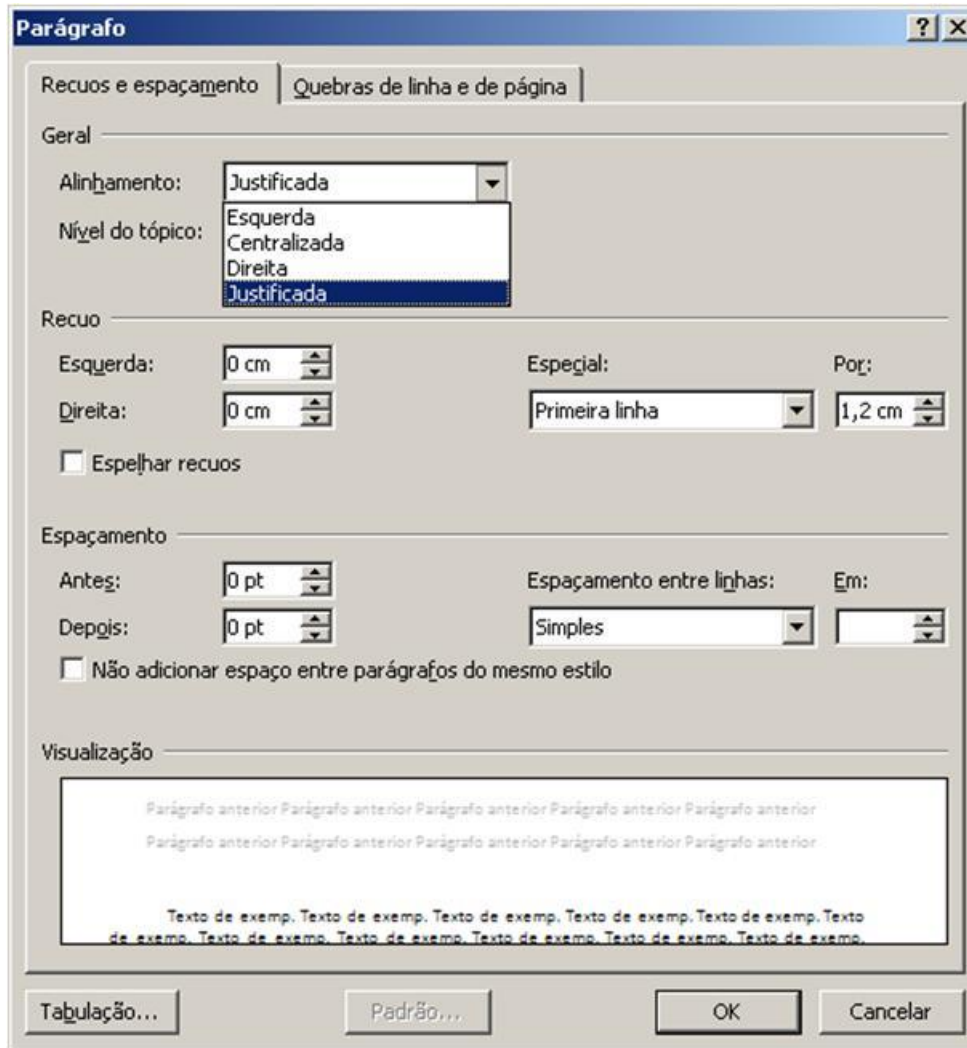

Alterando alinhamento

# Formatação de Trabalhos Acadêmicos

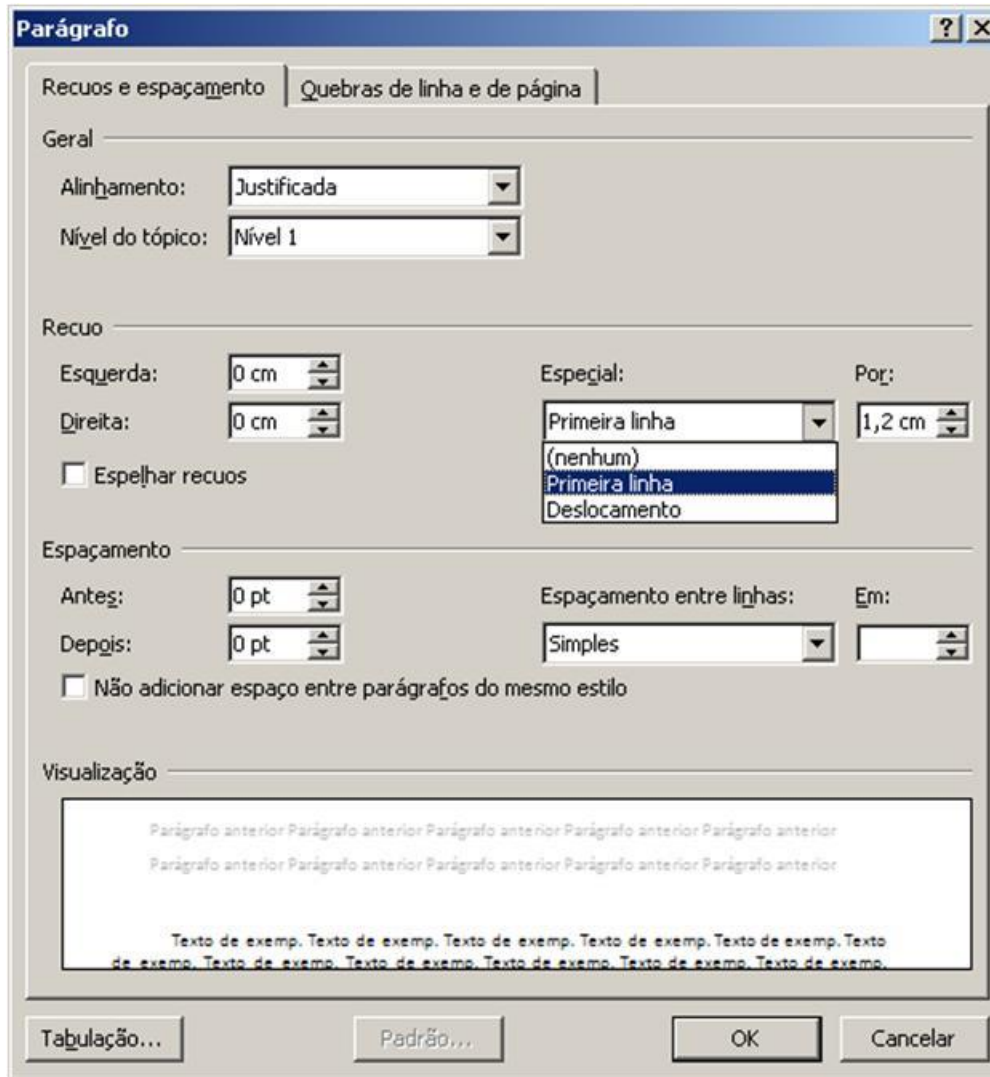

Alterando parágrafo

# Formatação de Trabalhos Acadêmicos

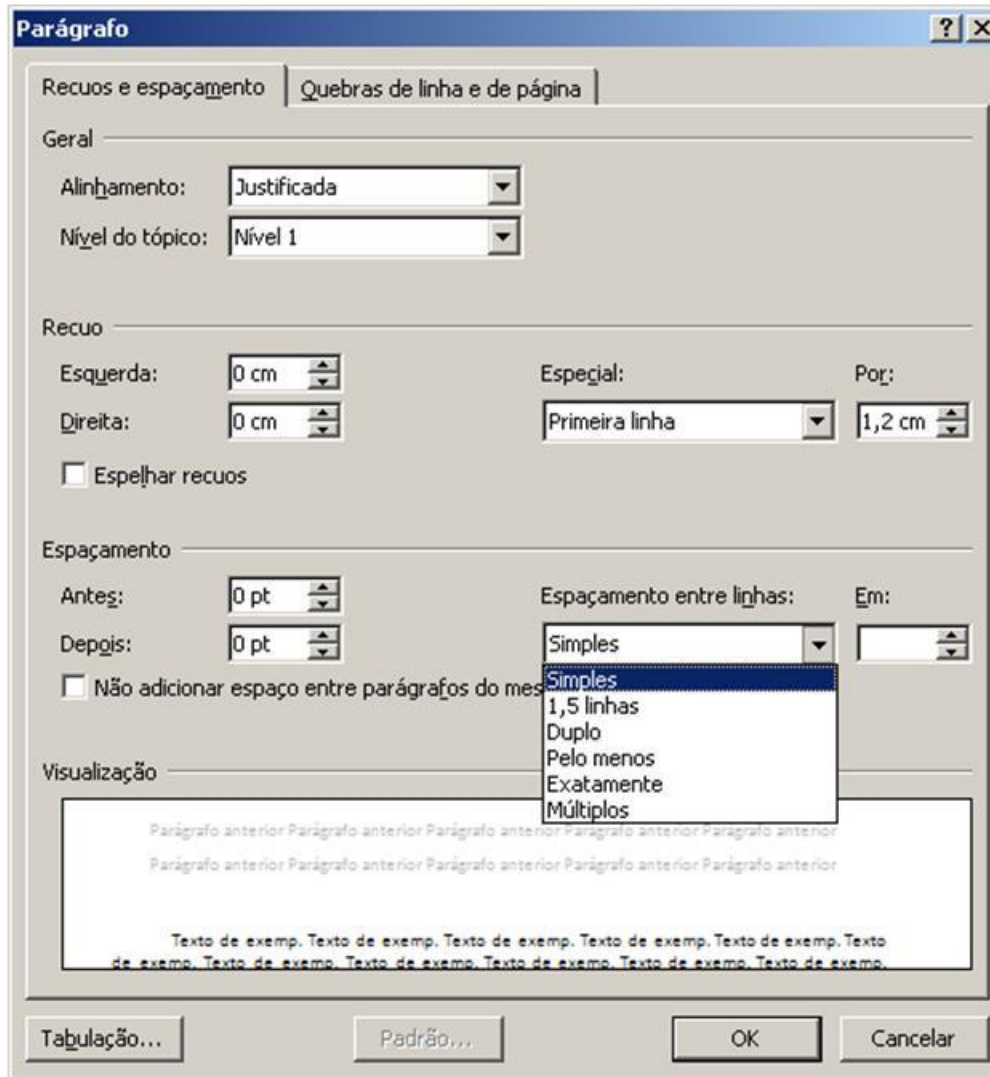

Alterando espaçamento

# Formatação de Trabalhos Acadêmicos

**Parágrafo** [?] [X]

Recuos e espaçamento | Quebras de linha e de página

Geral

Alinhamento: Justificada

Nível do tópico: Nível 1

Recuo

Esquerda: 0 cm

Direita: 0 cm

Especial: Primeira linha

Por: 1,2 cm

Espelhar recuos

Espaçamento

Antes: 0 pt

Depois: 0 pt

Espaçamento entre linhas: Simples

Em:

Não adicionar espaço entre parágrafos do mesmo estilo

Visualização

Parágrafo anterior Parágrafo anterior Parágrafo anterior Parágrafo anterior Parágrafo anterior  
Parágrafo anterior Parágrafo anterior Parágrafo anterior Parágrafo anterior Parágrafo anterior

Texto de exemp. Texto de exemp. Texto de exemp. Texto de exemp. Texto de exemp. Texto de exemp. Texto de exemp. Texto de exemp. Texto de exemp. Texto de exemp.

Tabulação... Padrão... **OK** Cancelar

Concluindo

# Formatação de Trabalhos Acadêmicos

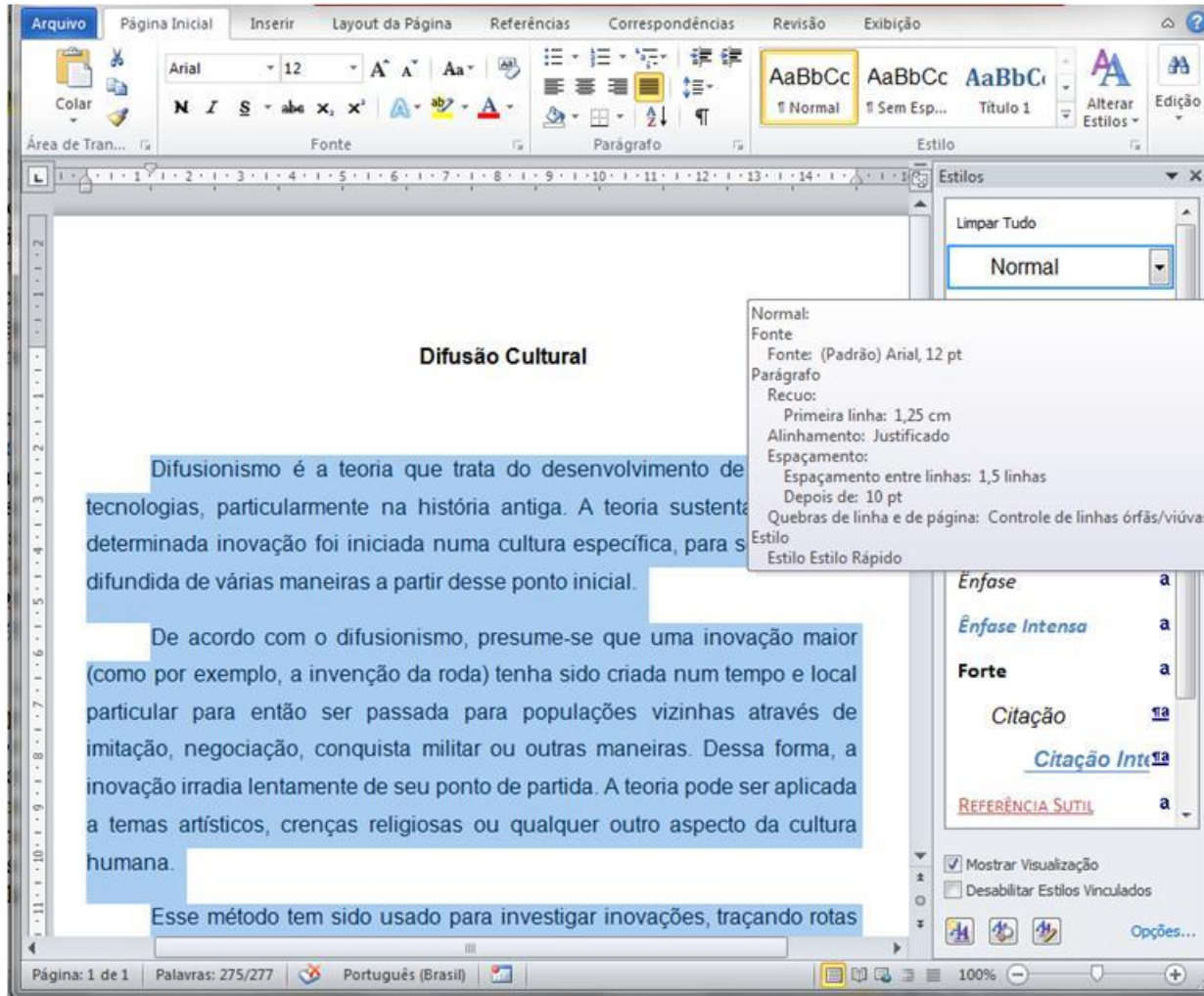

Selecionando o texto e aplique a formatação de Estilo.

# Capítulo

# Formatação de Trabalhos Acadêmicos

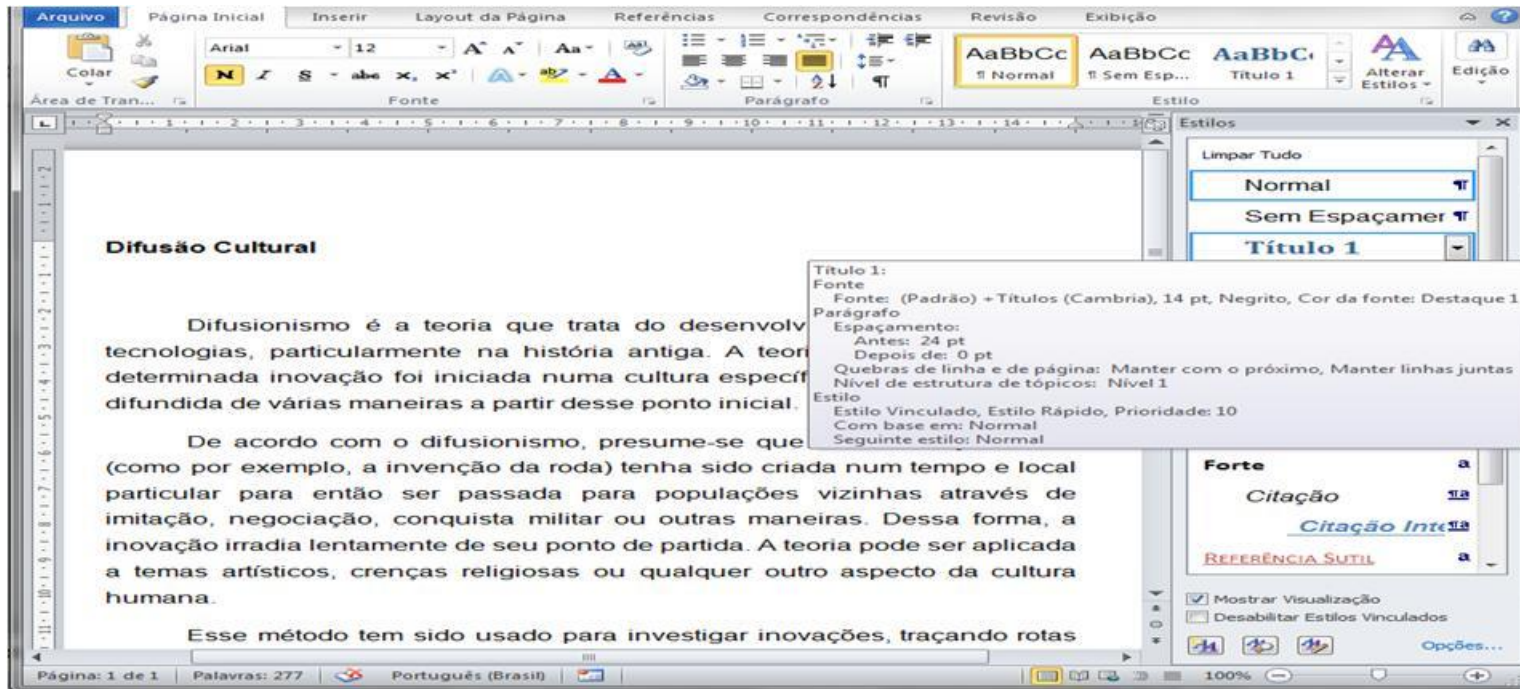

Modifica Estilo

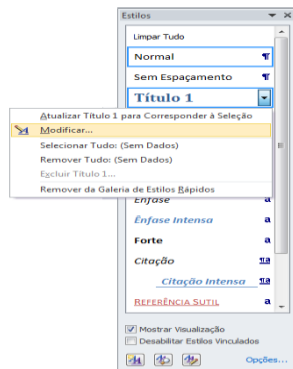

Modifica Fonte

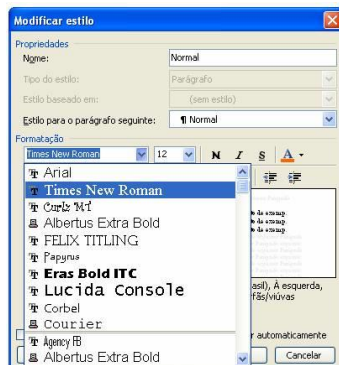

Modifica Tamanho da Fonte

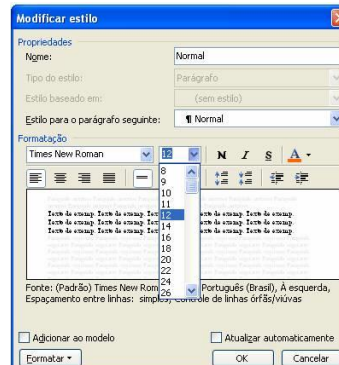

Modifica Parágrafo

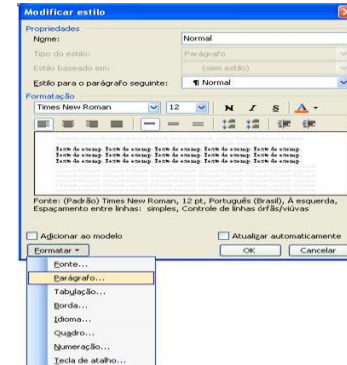

# Formatação de Trabalhos Acadêmicos

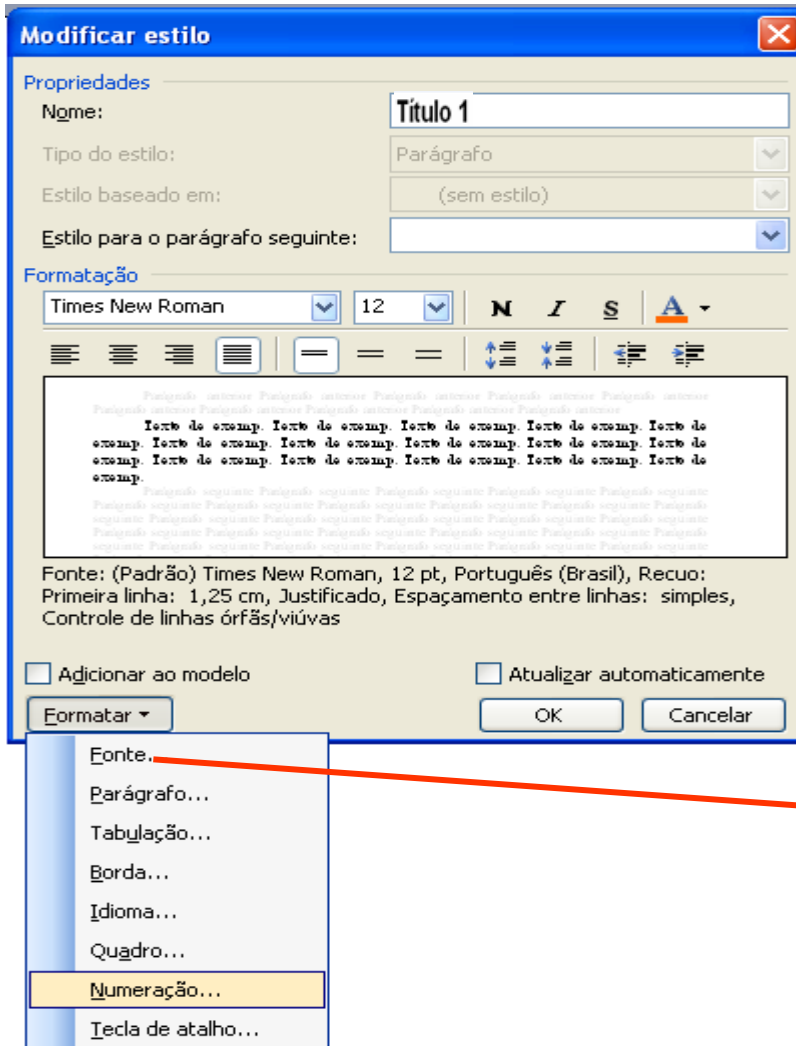

Especificando numeração dos Capítulos.

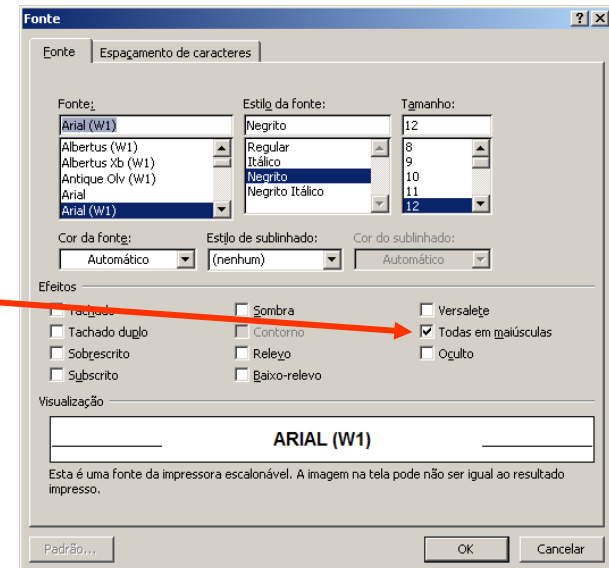

# Formatação de Trabalhos Acadêmicos

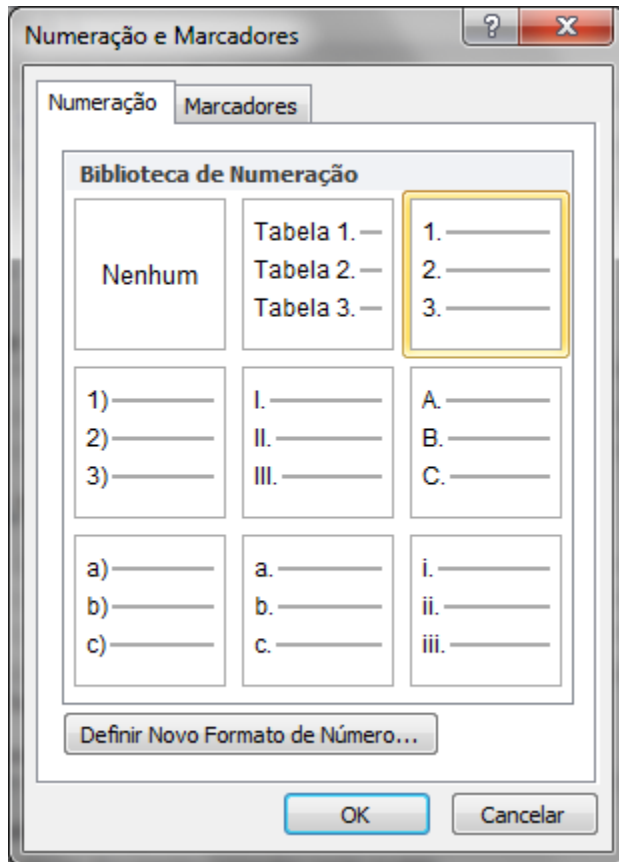

Definir o formato do Nível de cada Capítulo.

# Formatação de Trabalhos Acadêmicos

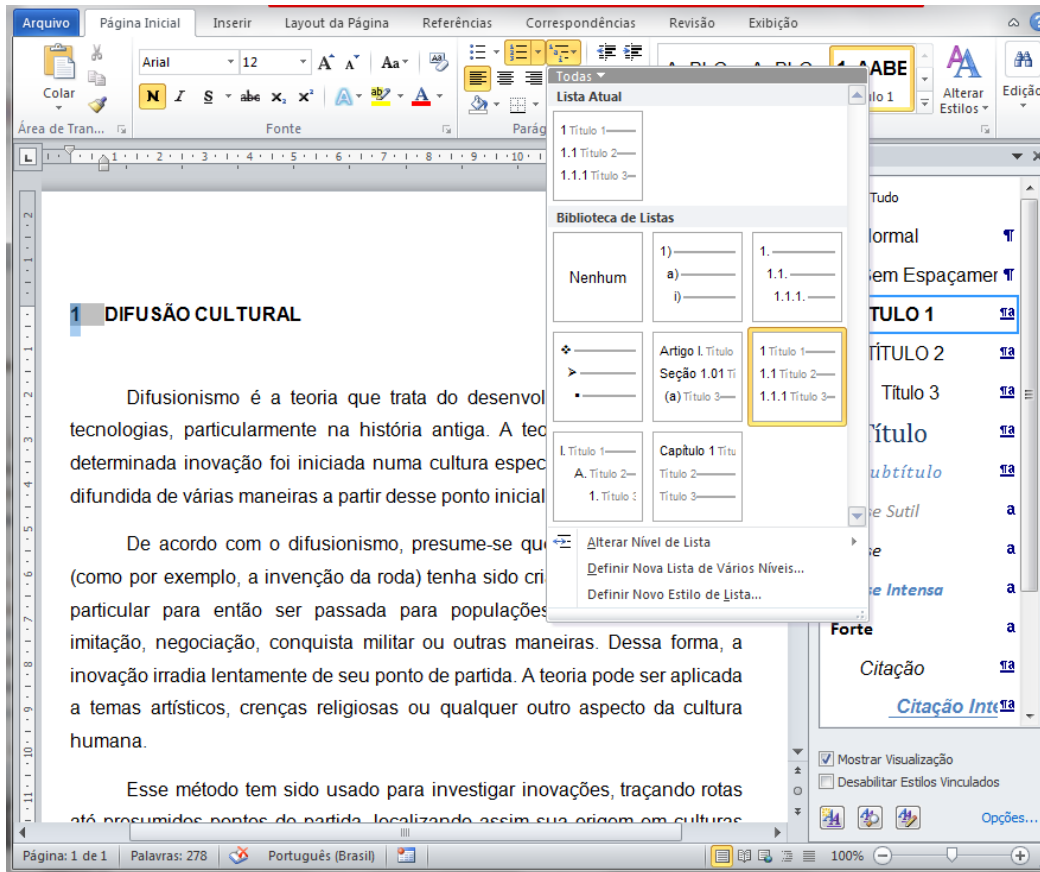

Incluindo numeração no Capítulo.

## 1. O que é Folclore?

Podemos definir o folclore como um conjunto de mitos e lendas que as

# Formatação de Trabalhos Acadêmicos

- Definição dos números de cada Capítulos.
- Definição das sequências numéricas.

# Formatação de Trabalhos Acadêmicos

## 1. O que é Folclore?

Podemos definir o folclore como um conjunto de mitos e lendas que as pessoas passam de geração para geração. Muitos nascem da pura imaginação das pessoas, principalmente dos moradores das regiões do interior do Brasil. Muitas destas histórias foram criadas para passar mensagens importantes ou apenas para assustar as pessoas. O folclore pode ser dividido em lendas e mitos. Muitos deles deram origem à festas populares, que ocorrem pelos quatro cantos do país.

As lendas são histórias contadas por pessoas e transmitidas oralmente através dos tempos. Misturam fatos reais e históricos com acontecimentos que são frutos da fantasia. As lendas procuraram dar explicação a acontecimentos misteriosos ou sobrenaturais.

Os mitos são narrativas que possuem um forte componente simbólico. Como os povos da antiguidade não conseguiam explicar os fenômenos da natureza, através de explicações científicas, criavam mitos com este objetivo: dar sentido as coisas do mundo. Os mitos também serviam como uma forma de passar conhecimentos e alertar as pessoas sobre perigos ou defeitos e qualidades do ser humano. Deuses, heróis e personagens sobrenaturais se misturam com fatos da realidade para dar sentido a vida e ao mundo.

## 2. Lendas/Mitos

### 2.1. Tipos de Lendas e Mitos

O Papa Figo, ao contrário dos outros mitos, não tem aparência extraordinária. Parece mais com uma pessoa comum. Outras vezes, pode parecer como um velho

# Formatação de Trabalhos Acadêmicos

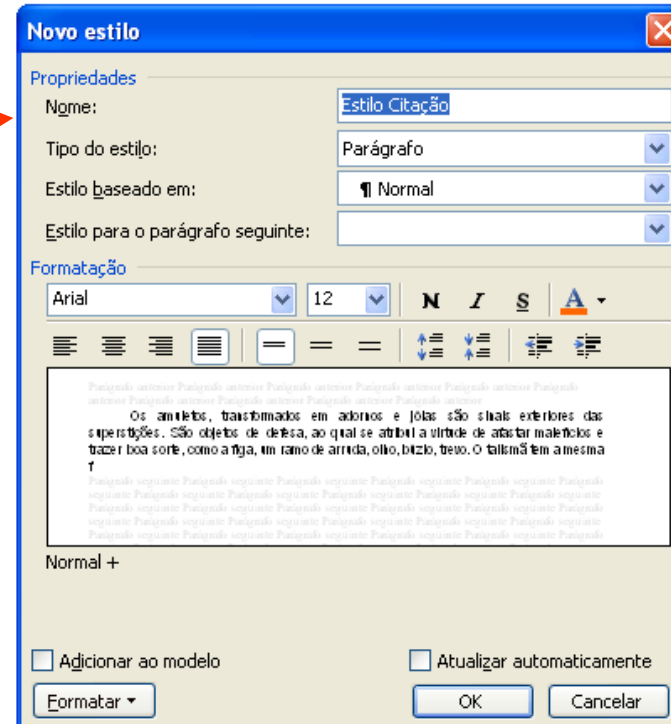
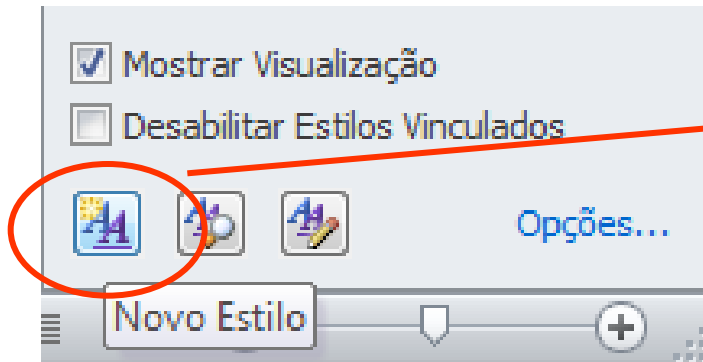

Criando um Estilo exemplo, Citação.

Modifica Estilo

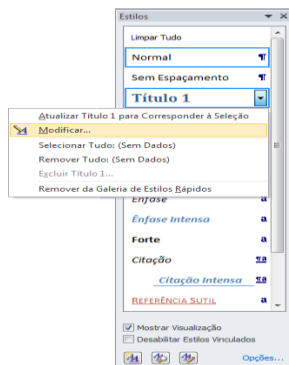

Modifica Fonte

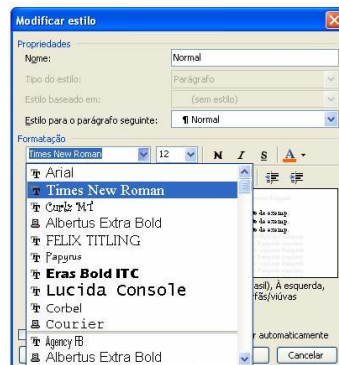

Modifica Tamanho da Fonte

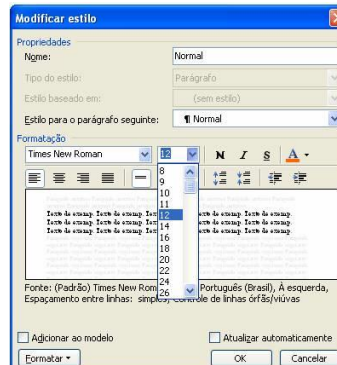

Modifica Parágrafo

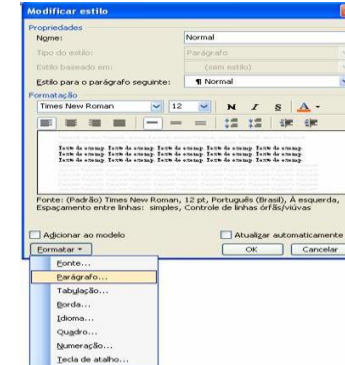

# Formatação de Trabalhos Acadêmicos

**Parágrafo**

Recuos e espaçamento    Quebras de linha e de página

**Geral**

Alinhamento: Justificada    Nível do tópico: Corpo de texto

**Recuo**

Esquerdo: 4 cm    Especial: (nenhum)    Por:   

Direito: 0 cm

**Espaçamento**

Antes: 12 pt    Entre linhas: Simple    Em:   

Depois: 12 pt

Não adicionar espaço entre parágrafos do mesmo estilo

**Visualização**

Parágrafo antes    Parágrafo antes    Parágrafo antes    Parágrafo antes    Parágrafo antes  
Parágrafo antes    Parágrafo antes    Parágrafo antes    Parágrafo antes    Parágrafo antes

Há também aquelas pessoas supersticiosas que usam o mesmo tipo de roupa, por exemplo, quando o seu time de futebol vai fazer uma partida importante, para não dar azar. Isso é muito comum na época da Copa do Mundo de Futebol, tanto entre torcedores quanto

Tabulação...    OK    Cancelar

Pontos importantes para uma Citação.

# Formatação de Trabalhos Acadêmicos

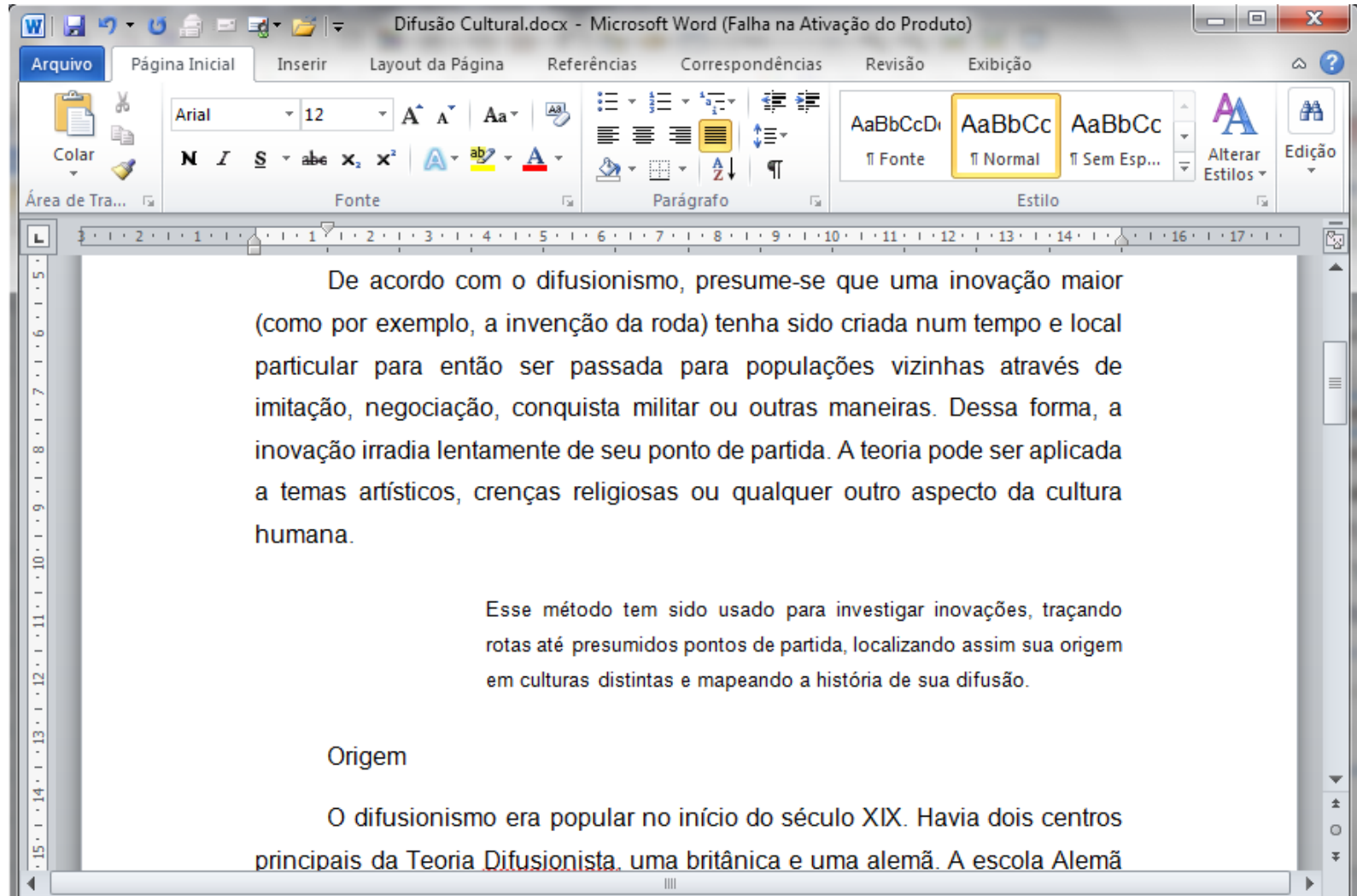

Figuras, Gráficos, Quadros e Tabelas.

# Formatação de Trabalhos Acadêmicos

"O ciúme infinito, às vezes acorda a curiosidade que está dormindo."  
"Na vida é assim: uns armam o circo, outros batem palma."  
"As melhores essências estão nos menores frascos."  
"Cavalo de cachaceiro conhece o caminho do boteco."  
"Conhece-se o marinheiro, no meio da tempestade."  
"Atrás de um grande homem, há sempre uma grande mulher."

## 10. Frases de Pára Choques de Caminhão

-Se não gosta do jeito que dirijo, saia da calçada!

-Nunca dormi ao volante, mas já acordei dirigindo.  
-Minha mulher uma vez me mandou escolher entre ela e o caminhão, até hoje sinto saudades dela.  
-Em terra de cego, quem tem um olho é ciclope.  
-Prefiro ser um bêbado conhecido do que um alcoólatra anônimo.

# Formatação de Trabalhos Acadêmicos

**AUTO CENTER AVENIDA**  
seu centro automotivo de confiança

SUSPENSÃO · MOLAS · AMORTECEDORES  
FREIOS · ESCAPAMENTOS · PNEUS · RODAS  
BALANCEAMENTO · GEOMETRIA

**FONES: (47) 3465-1653 / 3026-1653**

Avenida Paulo Schroeder, 1.665 - Petrópolis - JIle/SC (em frente a Caixa Econômica)  
www.autocenteravenidajile.com.br

Página: 2 de 2 Palavras: 278 Português (Brasil) 100%

# Formatação de Trabalhos Acadêmicos

Difusão Cultural.docx - Microsoft Word (Falha na Ativação do Produto)

Arquivo | Página Inicial | Inserir | Layout da Página | Referências | Correspondências | Revisão | Exibição | Design | Layout

Fonte: Arial 12

Parágrafo

Estilo: Normal

Área de T...

1 2 3 4 5 6 7 8 9 10 11 12 13 14 15 16 17 18

1 2 3 4 5 6 7 8 9 10 11 12 13 14 15 16 17 18

**AUTO CENTER AVENIDA**  
seu centro automotivo de confiança

SUSPENSÃO · MOLAS · AMORTECEDORES  
FREIOS · ESCAPAMENTOS · PNEUS · RODAS  
BALANCEAMENTO · GEOMETRIA

**FONES: (47) 3465-1653 / 3026-1653**

Avenida Paulo Schroeder, 1.665 - Petrópolis - Jilé/SC (em frente a Caixa Econômica)

[www.autocenteravenida-jile.com.br](http://www.autocenteravenida-jile.com.br)

# Formatação de Trabalhos Acadêmicos

Novo Estilo

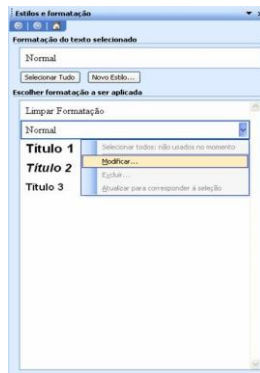

Modifica Fonte

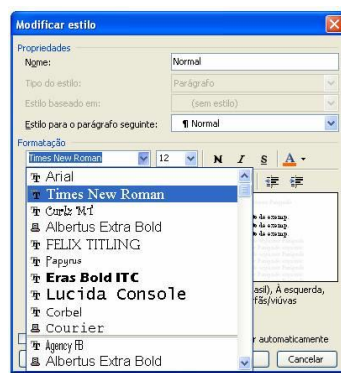

Modifica Tamanho da Fonte

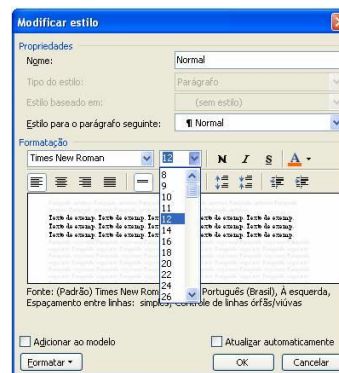

Modifica Parágrafo

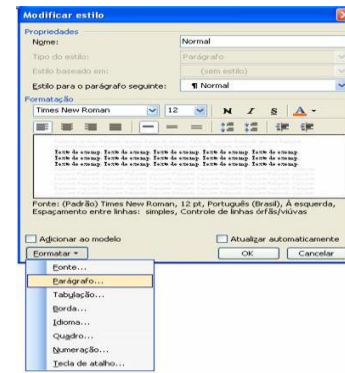

# Formatação de Trabalhos Acadêmicos

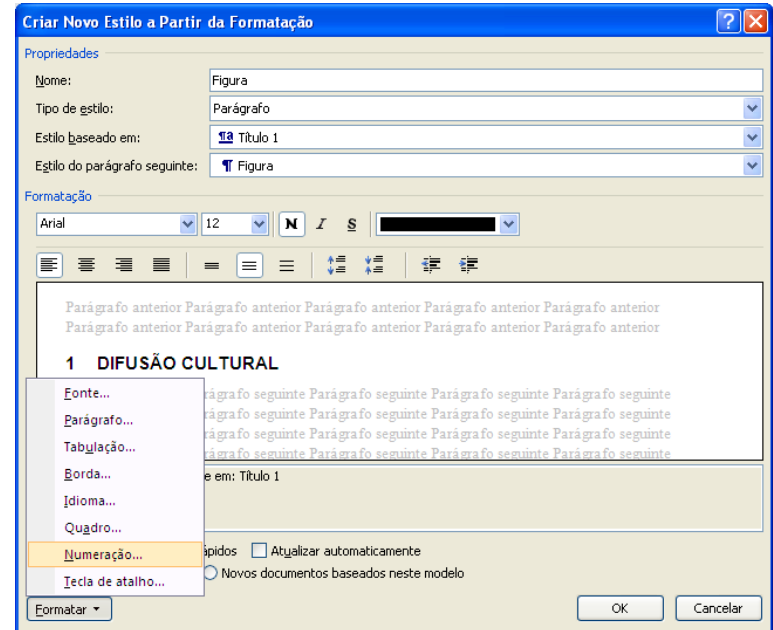
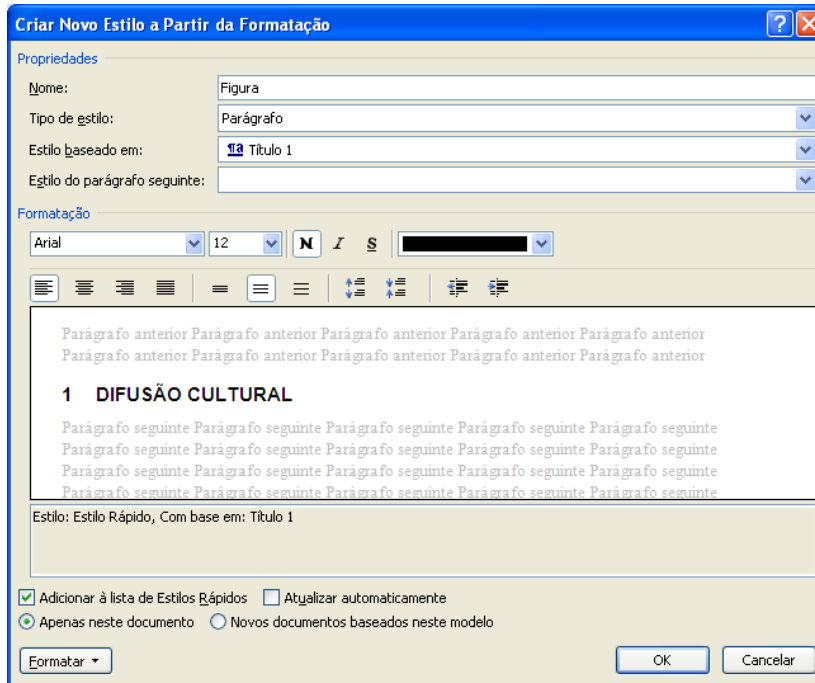

# Formatação de Trabalhos Acadêmicos

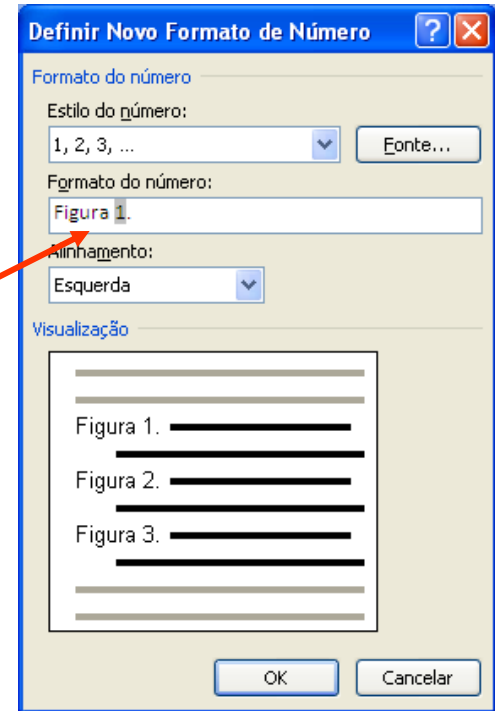
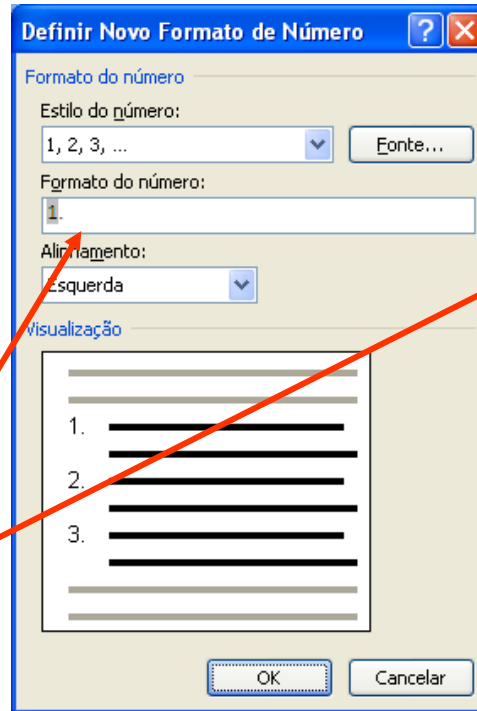
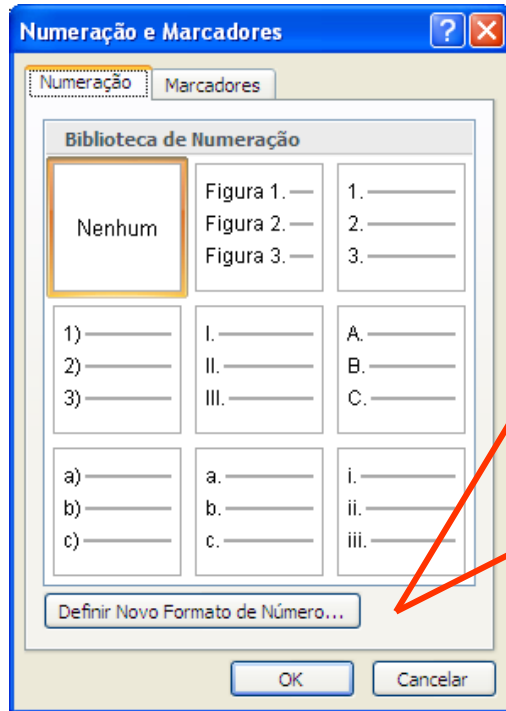

# Formatação de Trabalhos Acadêmicos

Figura 2. Foto Area da Whirlpool

Fonte: Consul (2009)

Quebra de Página

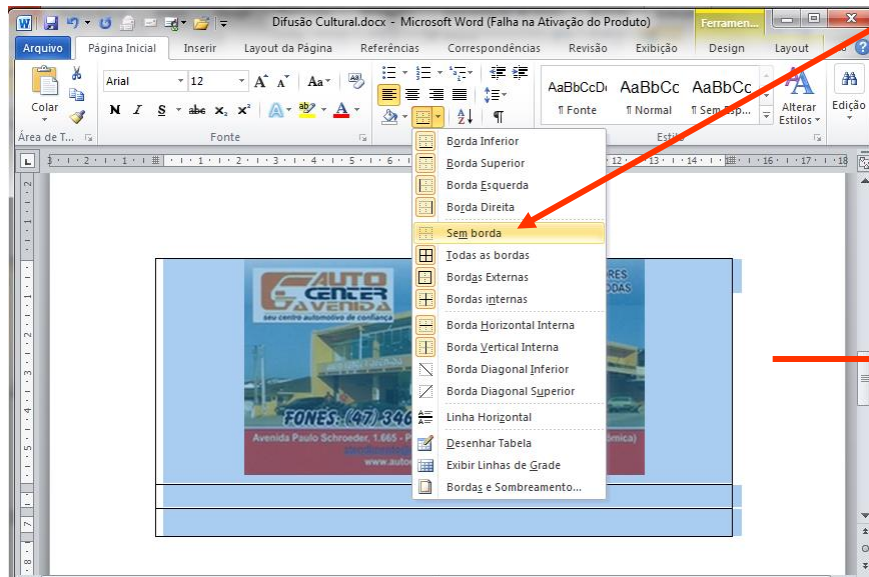

# Formatação de Trabalhos Acadêmicos

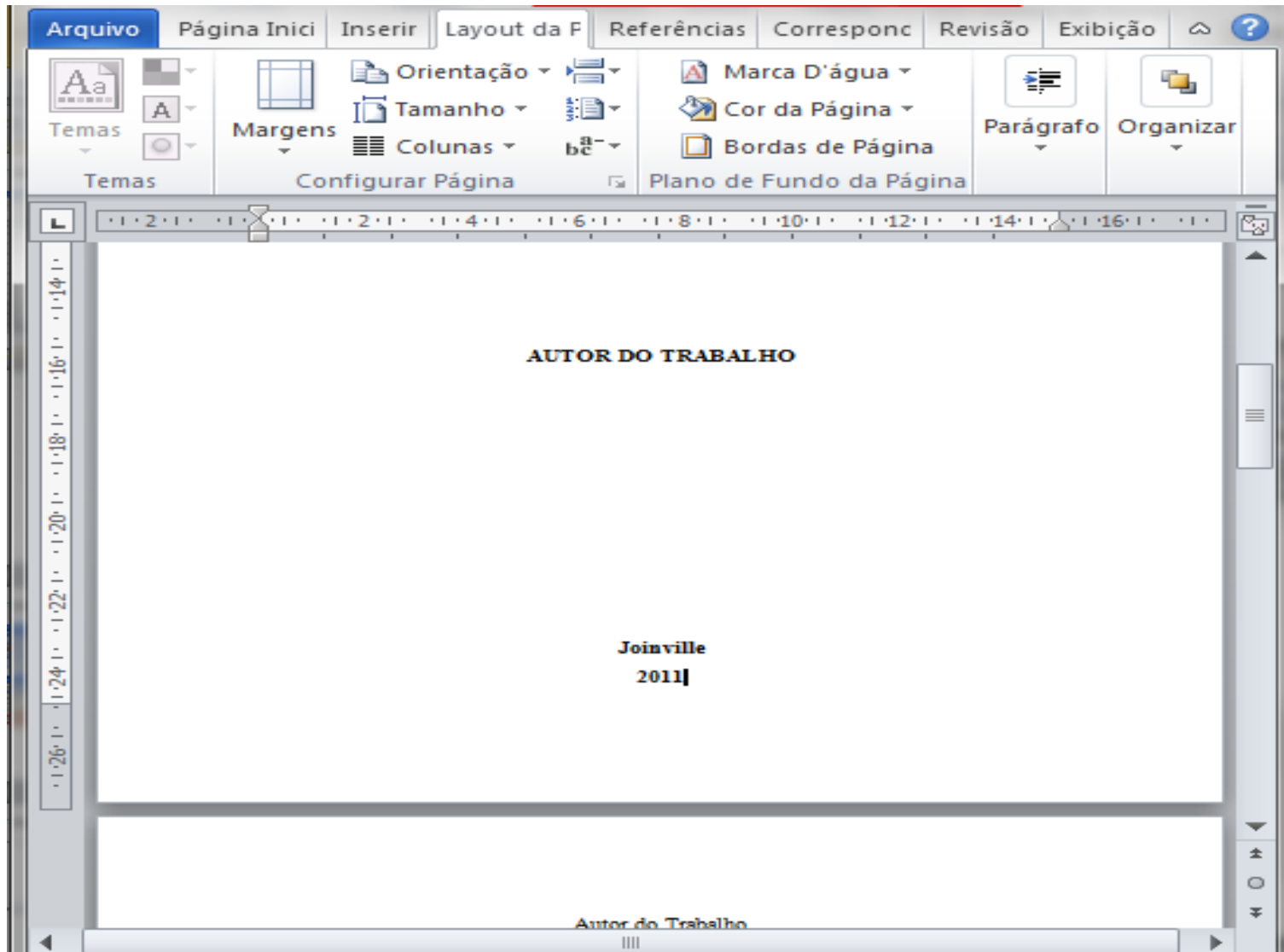

# Formatação de Trabalhos Acadêmicos

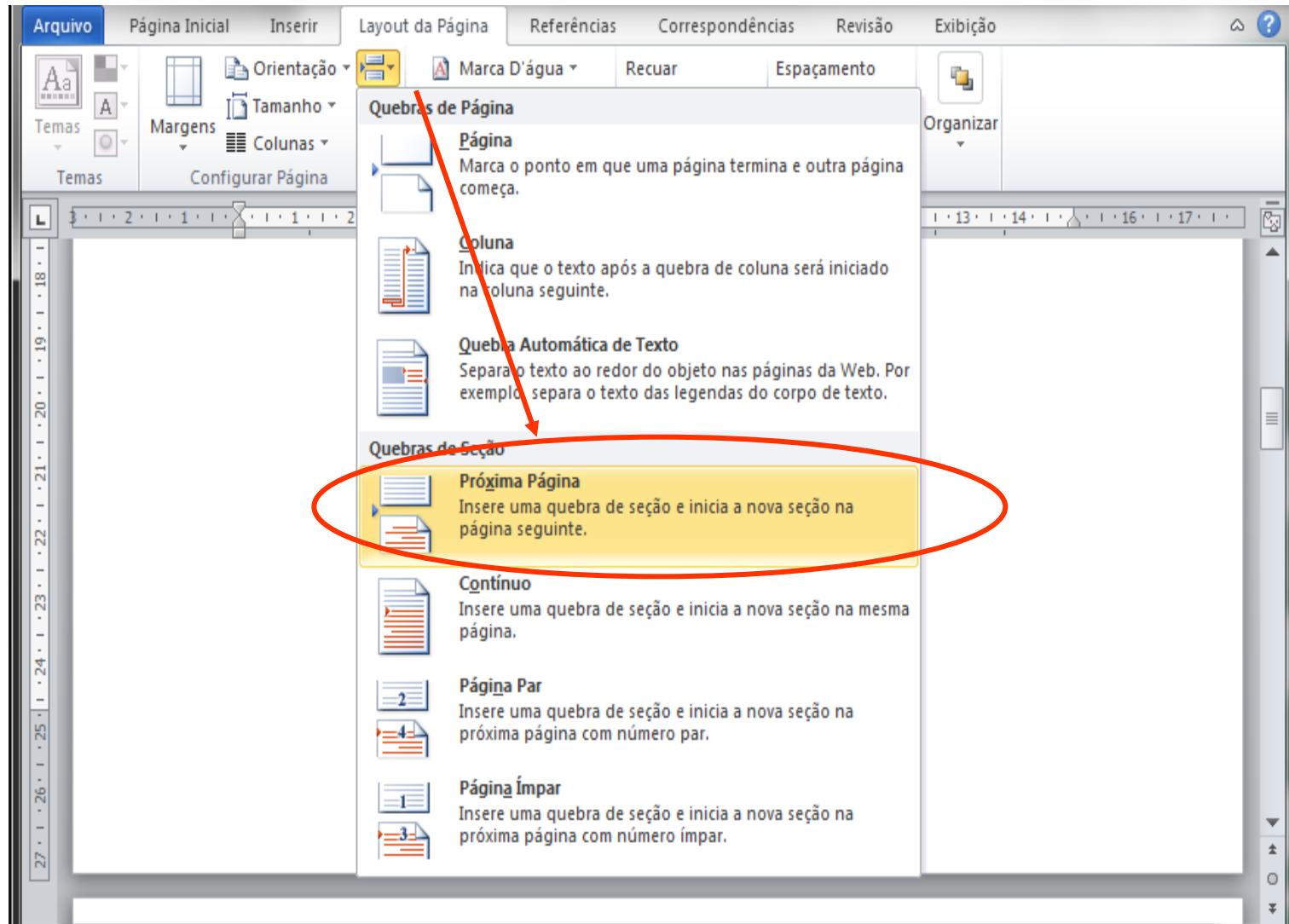

Número nas Páginas

# Formatação de Trabalhos Acadêmicos

- Início da Página
- Fim da Página
- Margens da Página
- Posição Atual
- Formatar Números de Página...
- Remover Números de Página

The background document shows the text 'INSTITUTO MODELO' and a ruler at the top. The 'Número de Página' ribbon tab is highlighted, and the 'Número de Página' dropdown menu is open, showing the following options:

- Início da Página
- Fim da Página
- Margens da Página
- Posição Atual
- Formatar Números de Página...
- Remover Números de Página

# Formatação de Trabalhos Acadêmicos

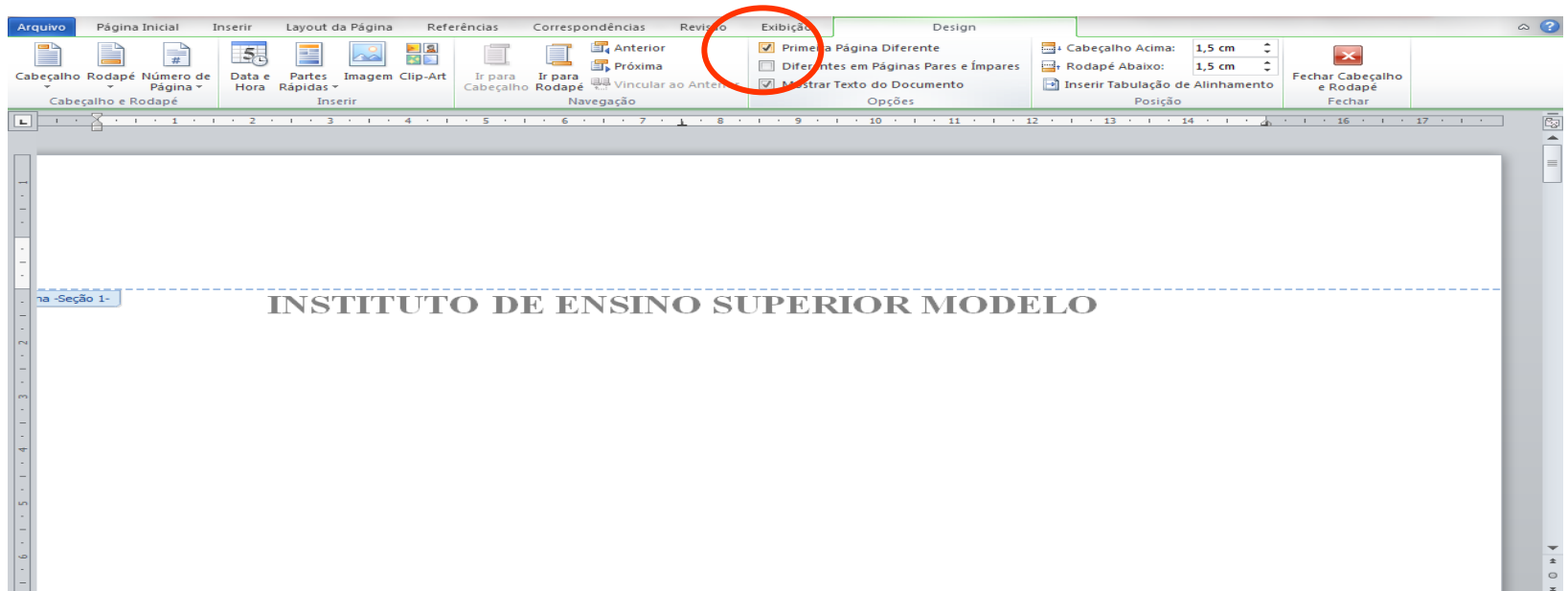
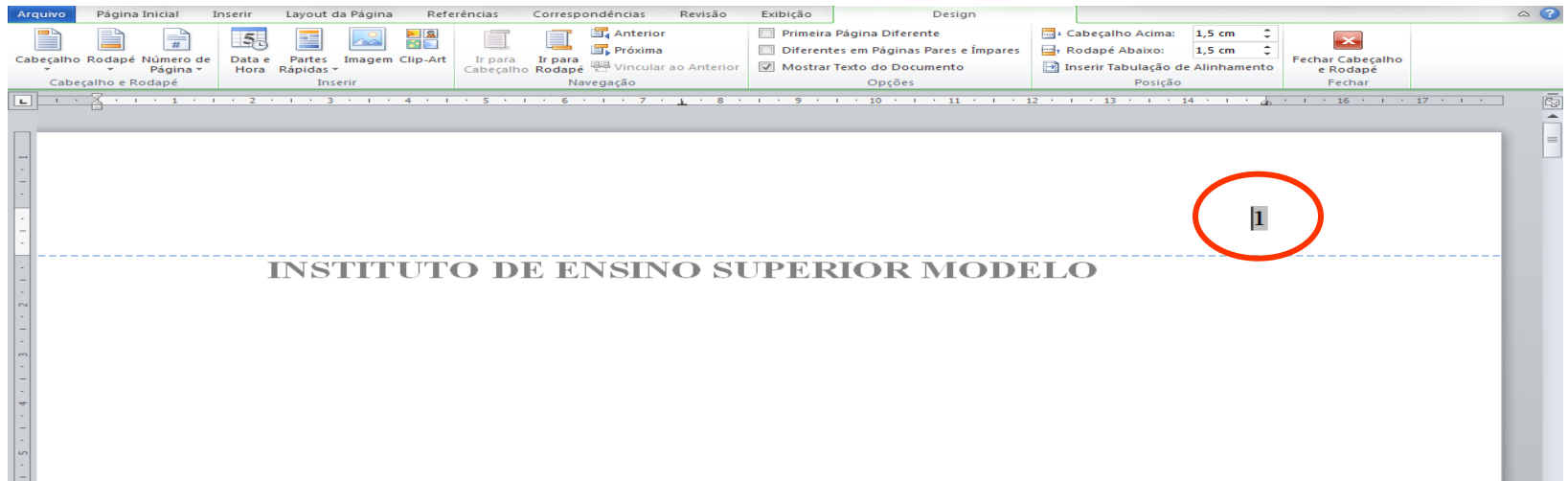

# Formatação de Trabalhos Acadêmicos

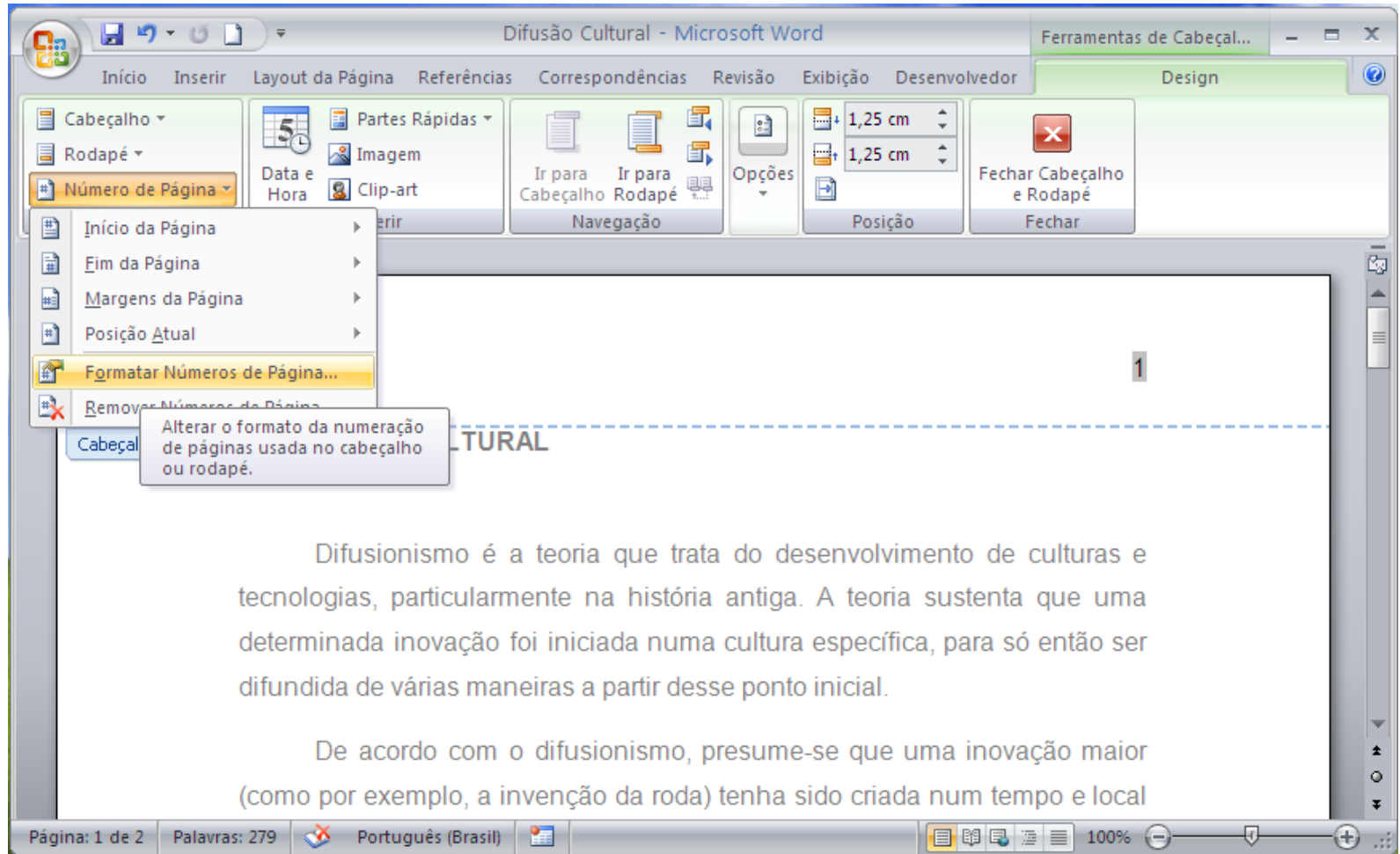

# Formatação de Trabalhos Acadêmicos

**Formatar número de página** ? X

Formato do número: 1, 2, 3, ...

Incluir número do capítulo

Capítulo inicia com estilo: Título 1

Usar separador: - (hifen)

Exemplos: 1-1, 1-A

Numeração da página

Continuar da seção anterior

Iniciar em:

OK Cancelar

**Formatar número de página** ? X

Formato do número: 1, 2, 3, ...

Incluir número do capítulo

Capítulo inicia com estilo: a, b, c, ...

Usar separador: - (hifen)

Exemplos: 1-1, 1-A

Numeração da página

Continuar da seção anterior

Iniciar em: 10

OK Cancelar

**Formatar número de página** ? X

Formato do número: 1, 2, 3, ...

Incluir número do capítulo

Capítulo inicia com estilo: Título 1

Usar separador: - (hifen)

Exemplos: 1-1, 1-A

Numeração da página

Continuar da seção anterior

Iniciar em: 10

OK Cancelar

## Índice / Sumário

# Formatação de Trabalhos Acadêmicos

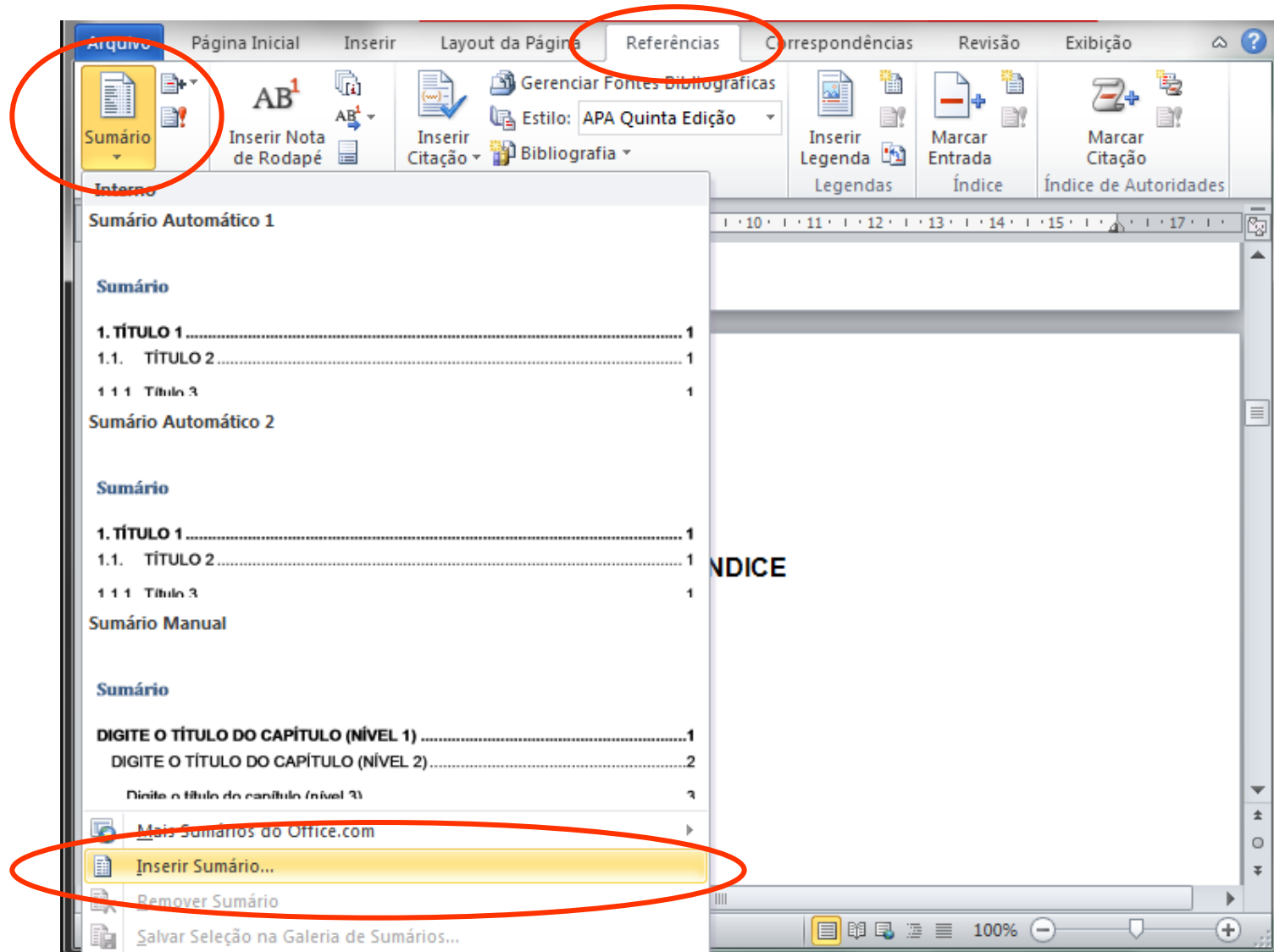

# Formatação de Trabalhos Acadêmicos

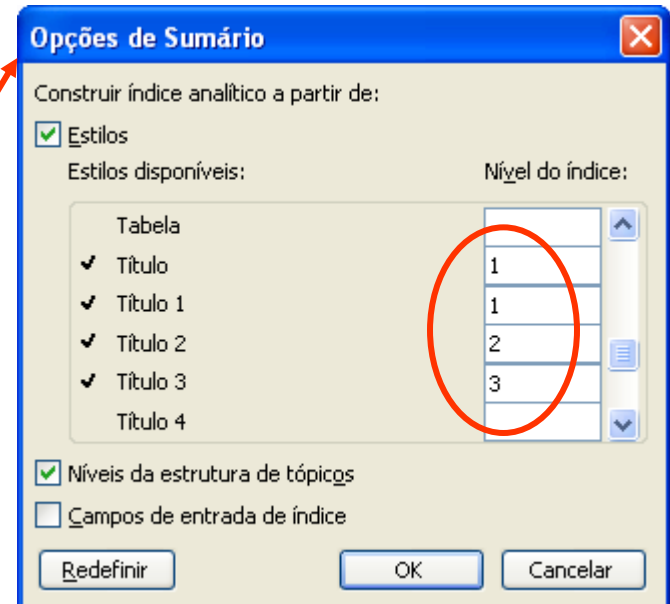
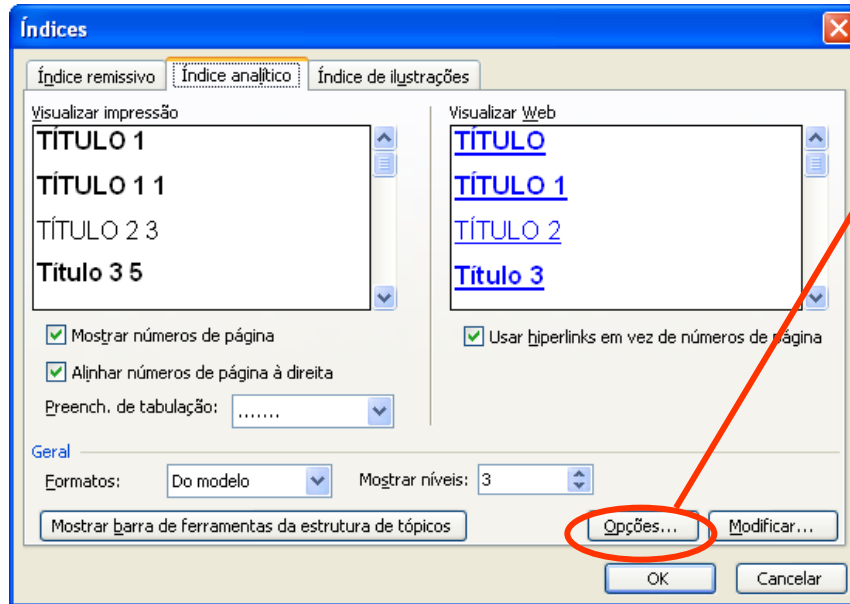

# Formatação de Trabalhos Acadêmicos

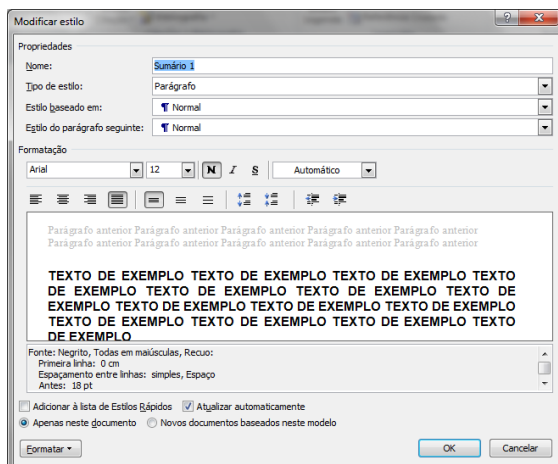
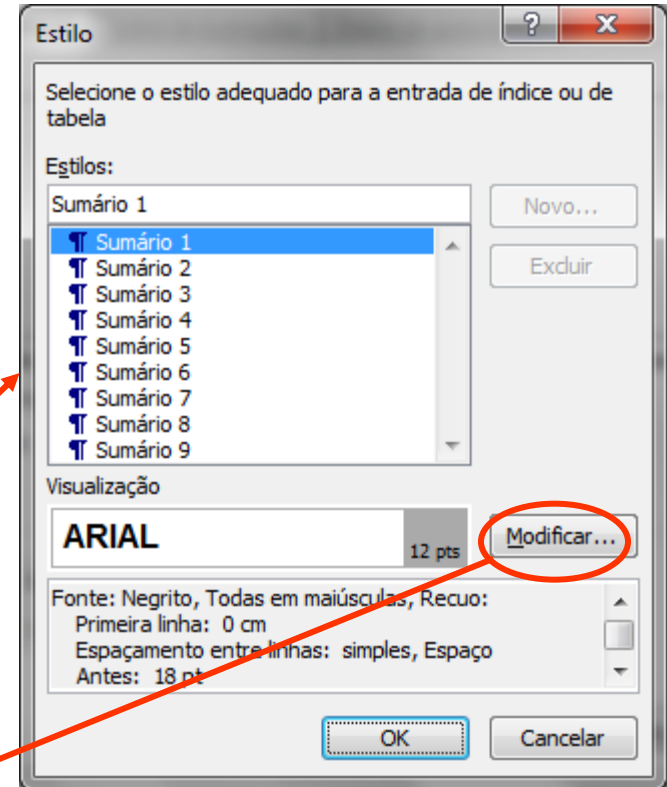
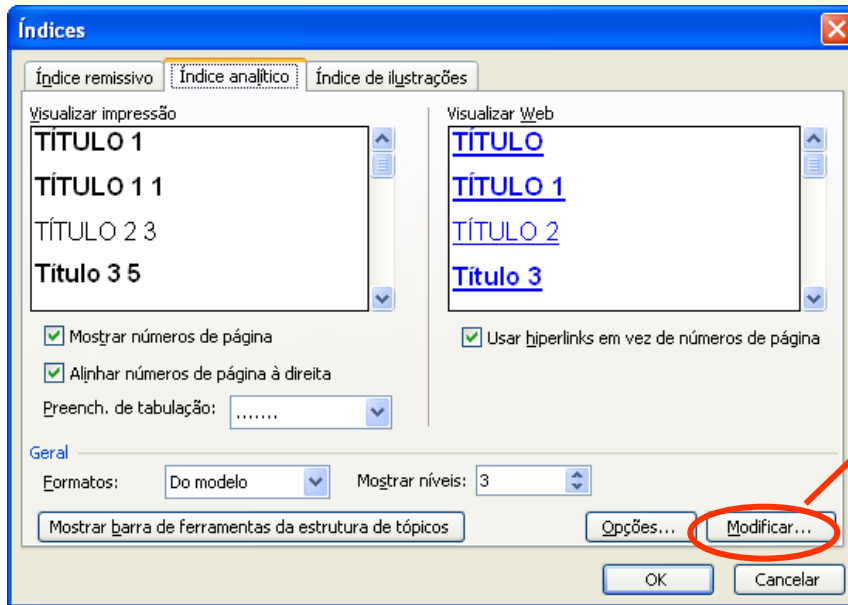

# Formatação de Trabalhos Acadêmicos

<b>1 ASPECTOS INTRODUTÓRIOS .....</b>	<b>14</b>
<b>2 REVISÃO DA LITERATURA.....</b>	<b>19</b>
2.1 O MERCADO GLOBAL .....	19
2.2 O CRESCIMENTO DAS EMPRESAS .....	20
2.3 A INDÚSTRIA AUTOMOTIVA NO BRASIL .....	21
2.4 A INDÚSTRIA AUTOMOTIVA ENTRANDO NO PROCESSO MODULAR .....	22
2.5 A INDÚSTRIA DE AUTOPEÇAS E A ESTRATÉGIA MODULAR.....	24
2.6 A EVOLUÇÃO NAS MONTADORAS DE AUTOPEÇAS .....	29

The status bar at the bottom indicates: "Página: 13 de 107", "Palavras: 25.701", "Português (Brasil)", and "100%".

## Índice de Ilustrações, Gráficos, Tabelas e Quadros

# Formatação de Trabalhos Acadêmicos

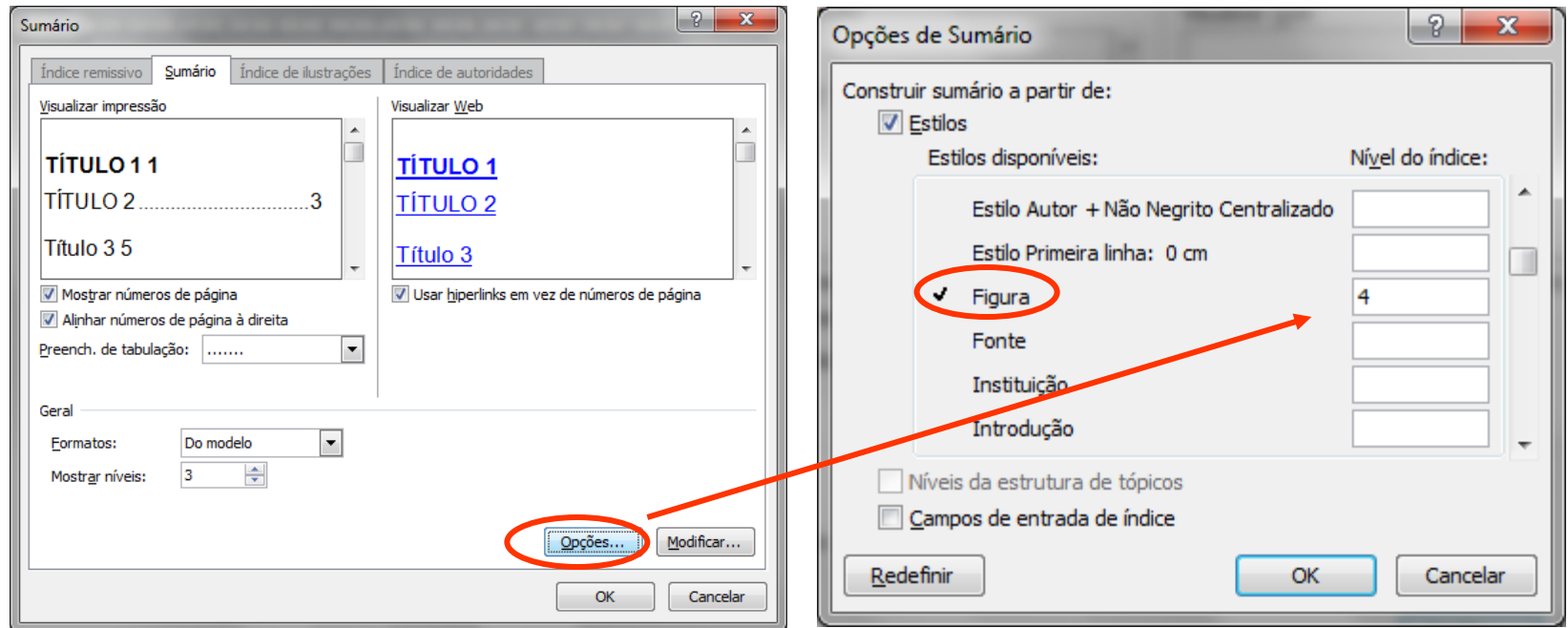

Mesmo procedimento para Quadros, Tabelas e Gráficos

# Formatação de Trabalhos Acadêmicos

- Title Bar:** "dissertacao\_6 [Modo de Compatibilidade] - Microsoft Word"
- Ribbon:** "Início", "Inserir", "Layout da Página", "Referências", "Correspondências", "Revisão", "Exibição", "Desenvolvedor"
- Font Group:** Arial, 12, Bold (N), Italic (I), Underline (S), Text Color (abc), Background Color (x), Font Color (Aa), Font Face (ab), Font Size (A)
- Paragraph Group:** Bulleted list, Numbered list, Decrease indent, Increase indent, Indent from left, Indent from right, Paragraph spacing, Paragraph alignment
- Style Group:** AaBbCcD, AaBbCcD, AaBbCcD, Citation2, Emphasis, Font, Alterar Estilos, Edição
- Main Content:**

### LISTA DE FIGURAS

Documento atual  
Ctrl+clique para seguir o link

Figura 1. Plataforma automotiva .....	31
Figura 2. Arquitetura de uma plataforma .....	32
Figura 3. Ciclo de vida segundo atividades pelas quais o produto/processo passa ..	43
Figura 4. Ciclo de vida espiral.....	44
Figura 5. Sistema hierárquico de fornecedores.....	56
Figura 6. A Logomarca Ciser Parafusos.....	59
Figura 7. A Logomarca Ciser Automotive.....	60
Figura 8. Ciser Automotive, Sarzedo, MG .....	63
Figura 9. Certificado Ciser Automotive.....	64
Figura 10. Kafkar Pneus.....	71
- Status Bar:** Página: 8 de 107, Palavras: 25.701, Português (Brasil), 100%

# Formatação de Trabalhos Acadêmicos

Microsoft Word interface showing the "Atualizar índice de ilustrações" (Update Illustration Index) dialog box. The dialog box is open, and the "Atualizar o índice inteiro" (Update the entire index) option is selected, indicated by a red circle. The background shows a table of contents titled "LISTA DE FIGURAS" with entries like "Figura 1. Plataforma automotiva" and "Figura 10. Kafkar Pneus". The status bar at the bottom indicates "Página: 8 de 107", "Palavras: 25.701", and "Português (Brasil)".

## Bibliografia

# Formatação de Trabalhos Acadêmicos

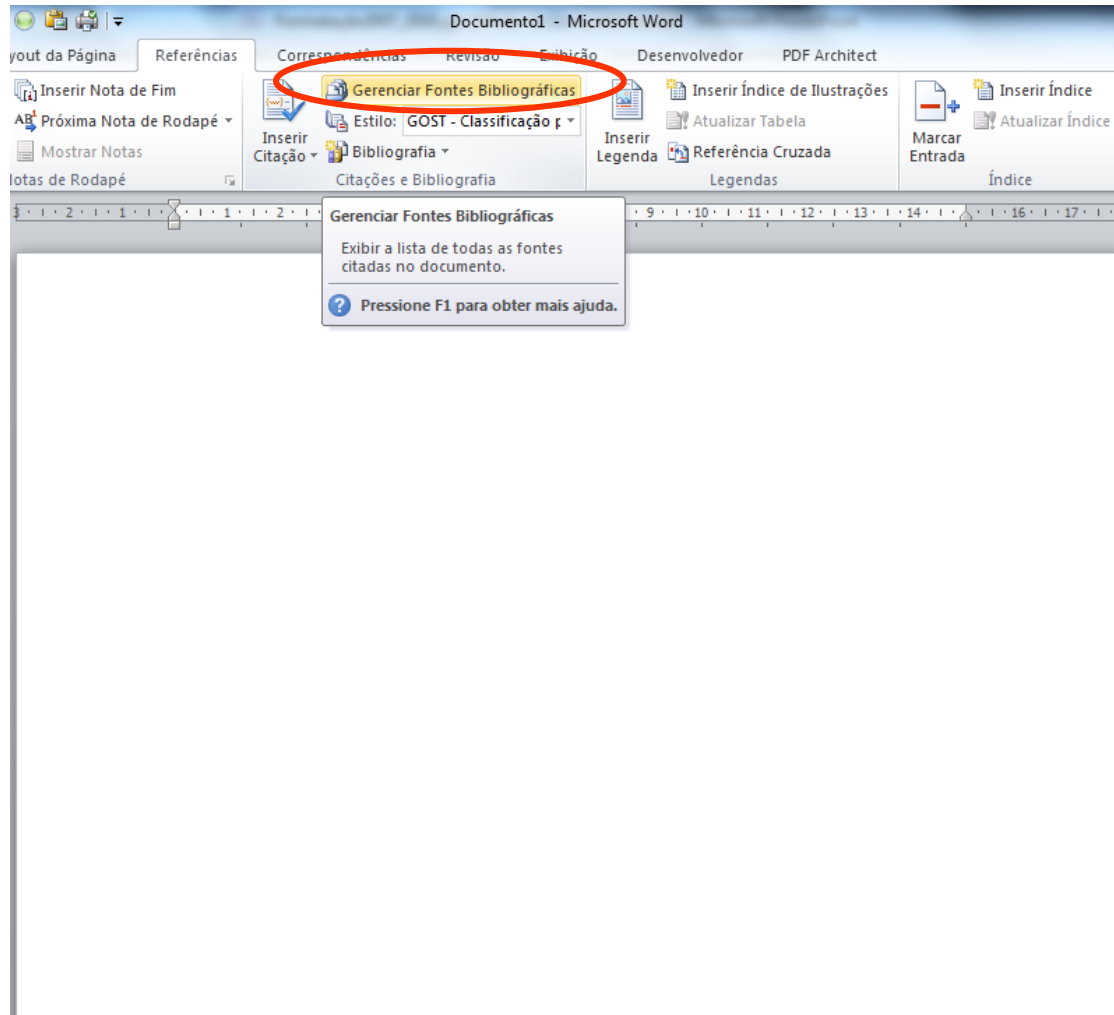

Escolha gerenciar fontes bibliográficas

# Formatação de Trabalhos Acadêmicos

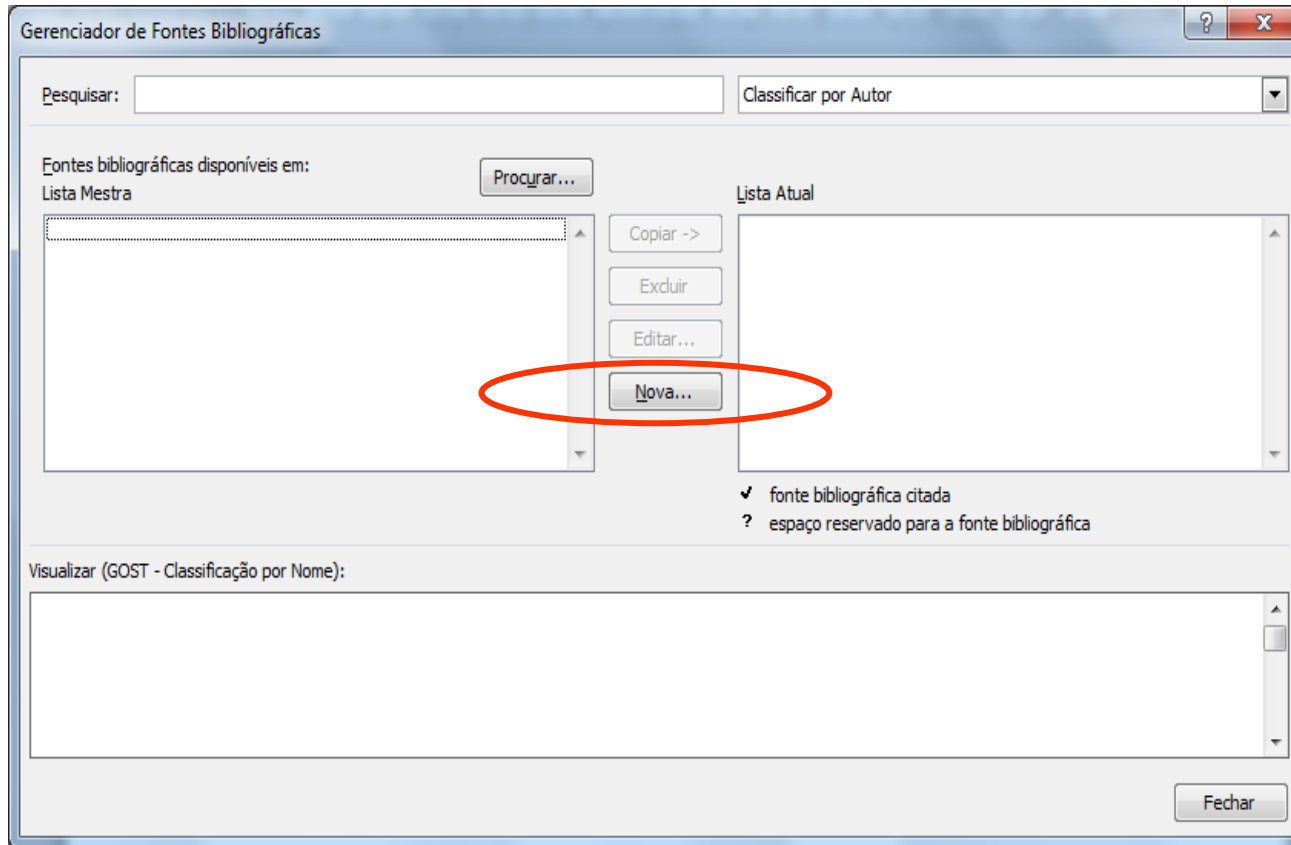

Defina como nova.

# Formatação de Trabalhos Acadêmicos

Criar Fonte Bibliográfica

Tipo de Fonte Bibliográfica: Livro

Idioma: Padrão

Campos de Bibliografia para GOST - Classificação por Nome

Autor: [ ] [ Editar ]

Autor Corporativo [ ]

Título: [ ]

Ano: [ ]

Cidade: [ ]

Editora: [ ]

Volume: [ ]

Mostrar Todos os Campos de Bibliografia

Nome da marca: EspaçoReservado

[ OK ] [ Cancelar ]

Escolha o tipo.

# Formatação de Trabalhos Acadêmicos

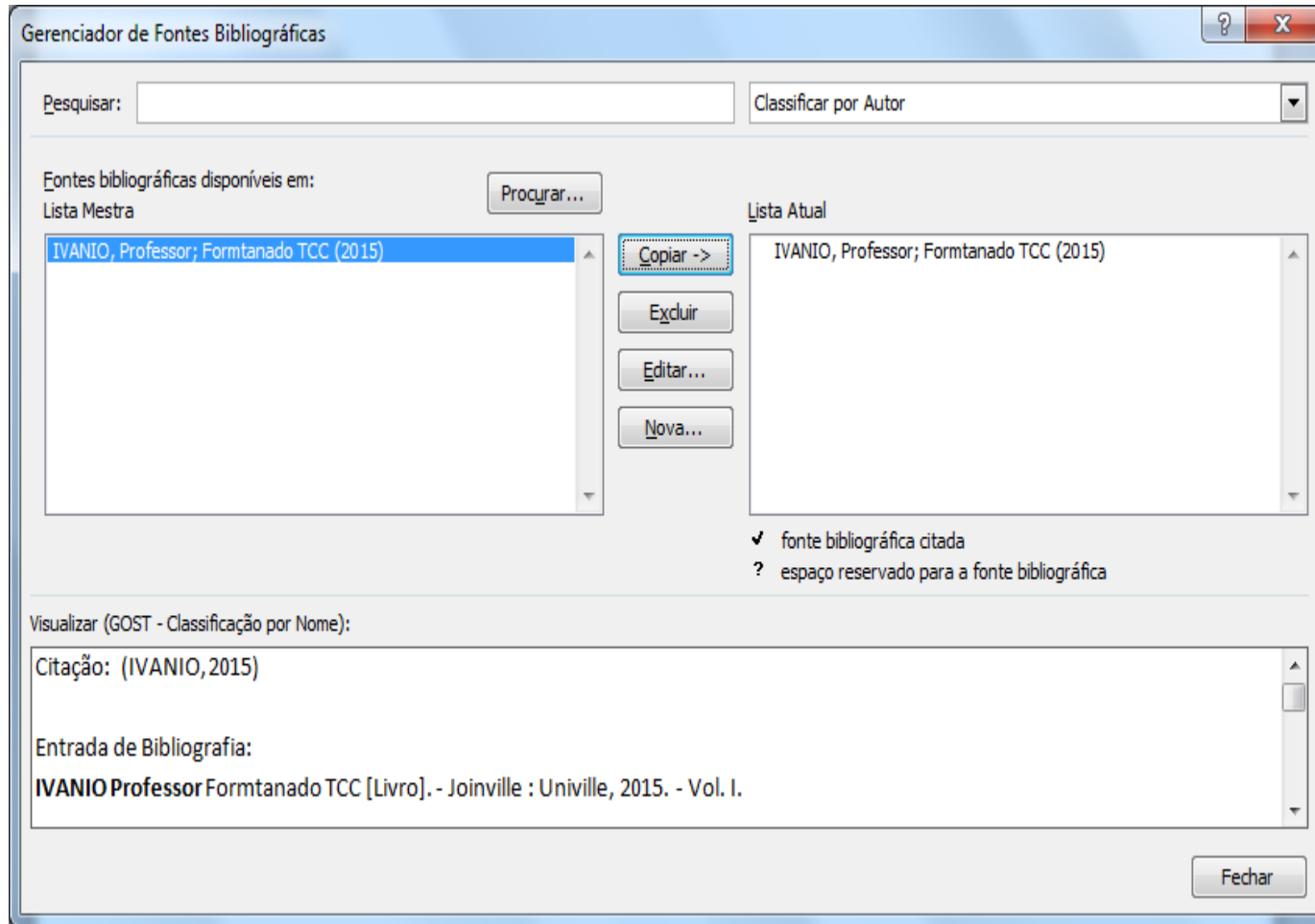

Copie o item usado

# Formatação de Trabalhos Acadêmicos

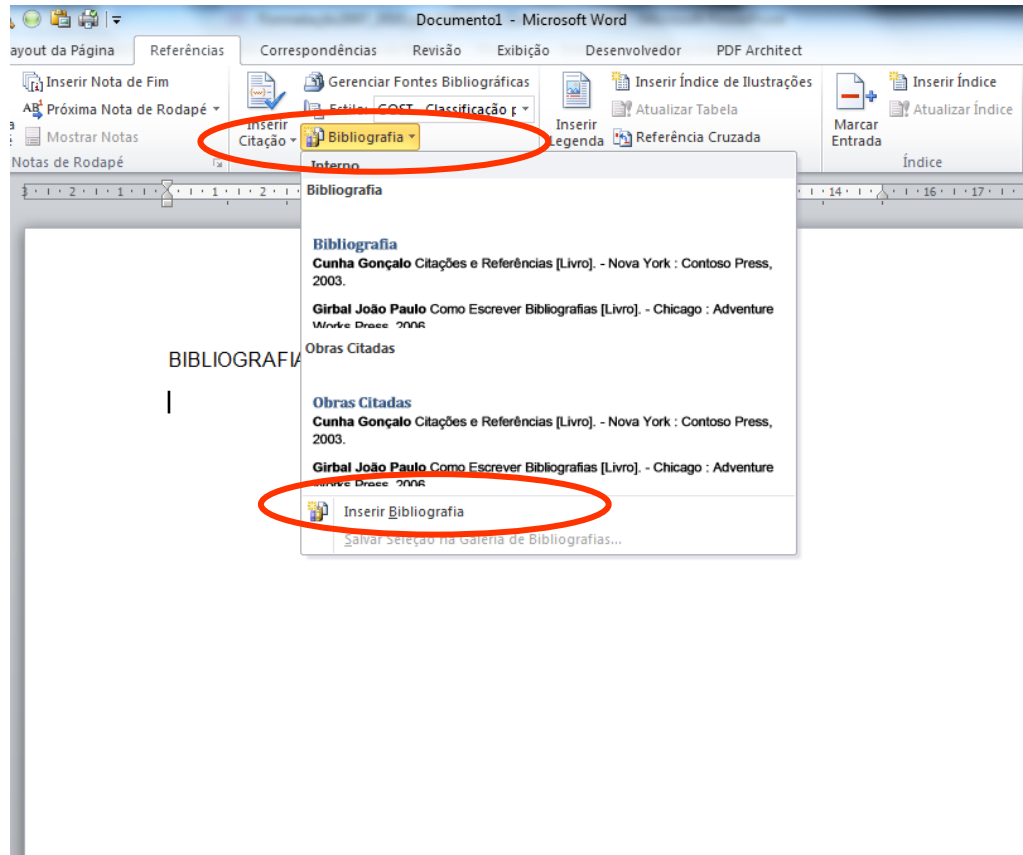

Insira a bibliografia.

# Formatação de Trabalhos Acadêmicos

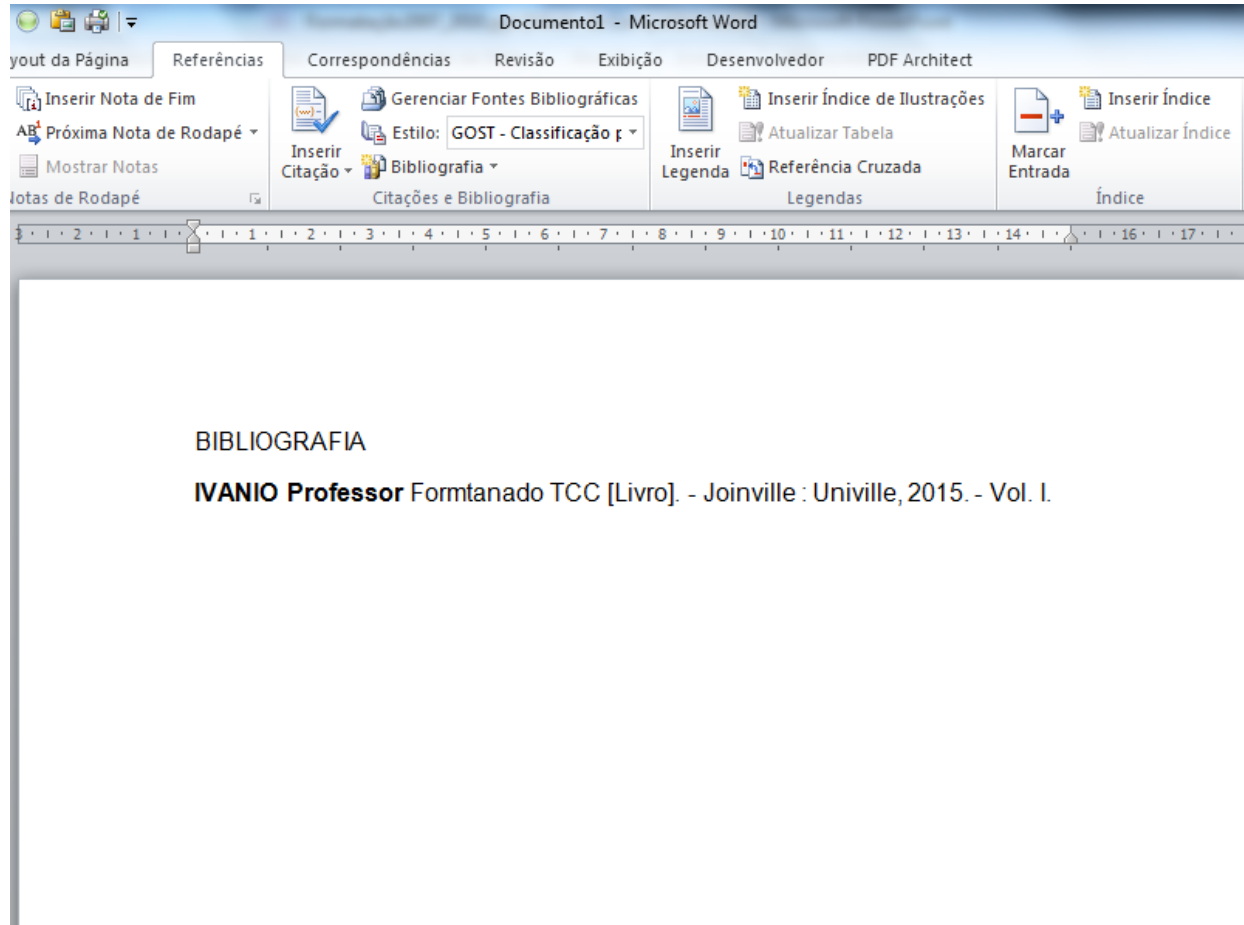

Resultado dos dados.

Finalizando

# Formatação de Trabalhos Acadêmicos

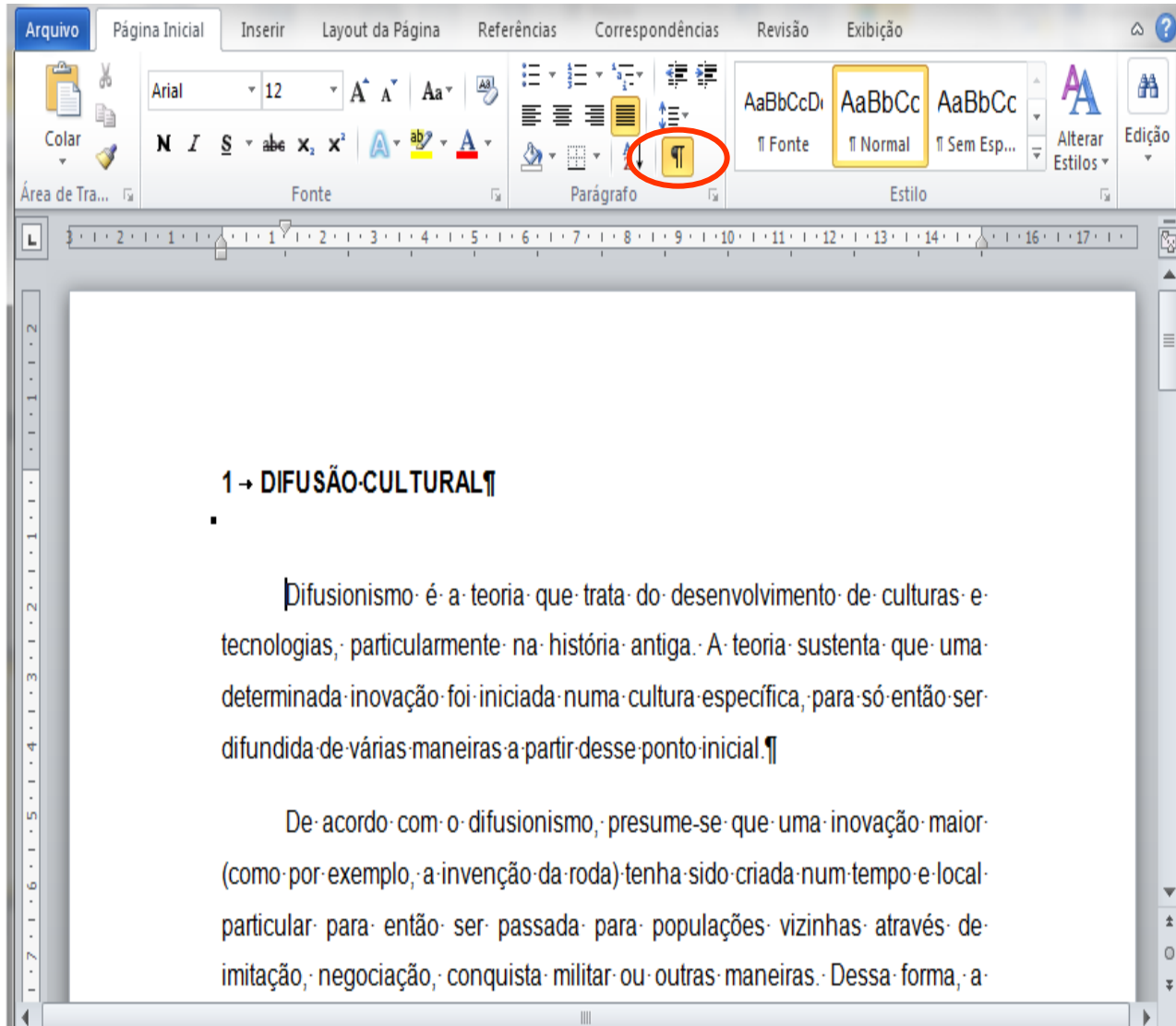

Finalização com a verificação dos espaços dentro do trabalho.

# Apresentação de Trabalhos Acadêmicos

## Apresentação

# Apresentação de Trabalhos Acadêmicos

- Apresentação

Como definir uma boa apresentação:

- Procure cores simples.
- Sem animações.
- Textos curtos.

Importante:

- Pratique sua apresentação.
- Apresente para a família e amigos.
- Prepare tudo com antecedência.

# Formatação de Trabalhos Acadêmicos

Definir idéia

Como reunir informações

Como montar

Principais problemas

Formatação

Apresentação

Dizem que o caipora (ou caapora) é um espírito que aparece sob a forma de um moleque pelado e peludo, montado num porco do mato. Vive nas matas. Ora é um índiozinho, como o curupira, só que com os pés normais ora tem um pé só, como o Saci, ou só um olho. Dizem que é doído por fumo, parando todo viajante para conseguir uma pitada. O Caipora protege os animais selvagens e prejudica os animais domésticos.

Contam que ele é capaz de ressucitar um animal morto. Os caboclos caçadores respeitam por medo a ele, algumas regras: não perseguem fêmeas grávidas e nem filhotes de qualquer animal, não caçam à sexta-feira em noite de luar e nem aos domingos e dias santos.

www.professorivanio.com.br

Professor  
*Ivanio*

**Seu Professor em CD ROM**

## CD ROM Vídeo Aulas

- Formatação de Trabalhos Acadêmicos
- Excel Básico
- Excel Avançado
- Excel Básico/Avançado
- Excel Avançado VBA (Macro)
- BOX Professor Ivanio

Obs. Excel Básico e Avançado versão 2003 ou 2007.